# كورس القراءة

## من قناة ذا امريكان انجلش

حلقة 1

المستوى الأول

AMERICAN ENGLISH

## كلمات من النص

**Omelets / Omeletts**
الاومليت (جمع عجة البيض)

**Prepare**
يعد/يجهز (طعام مثلا)

**Stove**
البوتجاز

**Pan**
المقلاة

**Bowl**
الوعاء

**Recipe**
وصفة الطعام

**Ingredients**
مكونات الأكل

**Stir**
يقلب/يحرك

**Butter**
الزبدة

**Mix**
يمزج/يخلط

**Salt**
ملح

## الكلمات المتقاطعة

1 2 3 4 5 6

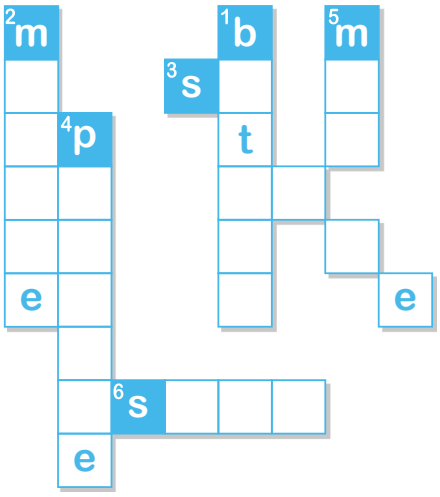




تعلم اللغة الإنجليزية بشكل صحيح عن طريق الضغط على

YouTube App Store Google Play

Mike likes omelets! They're easy and fun to prepare. He heats butter in a pan on the stove. He mixes milk, three eggs, salt and pepper in a bowl. He cooks the mix in the pan for two minutes. Then he adds cheese. He turns off the stove. He folds the omelet in half. Enjoy - yum!

Mike likes omelets!

مايك يحب البيض الأوملیت!

They're easy and fun to prepare.

هم سهلين وممتعين في التحضير.

He heats butter in a pan on the stove.

هو يسخن الزبدة في المقلاة على البوتاجاز.

He mixes milk, three eggs, salt and pepper in a bowl.

هو يخلط اللبن، ٣ بيضات، ملح وفلفل في وعاء.

He cooks the mix in the pan for two minutes.

هو يطهي الخليط في المقلاة لمدة دقيقتين

Then he adds cheese.

بعد ذلك، يضيف الجبنة

He turns off the stove.

هو يطفئ البوتاجاز.

He folds the omelet in half.

هو يطوى الاوملیت من المنتصف

Enjoy - yum!

استمتع - يم (صوت للدلالة على أن الشيء لذيذ).

تعلم اللغة الإنجليزية بشكل صحيح عن طريق الضغط على

YouTube App Store Google Play

## أختر الإجابة الصحيحة

1. What is the reading about?

| | | |
|---|---|---|
| a) Singing | b) Cooking | c) Farm |

2. Mike heats in ..... a pan.

| | | |
|---|---|---|
| a) delicious | b) half | c) butter |

3. He turns off the ..... after two minutes.

| | | |
|---|---|---|
| a) stove | b) like | c) salt |

## رتب الوصفة
## Put the recipe in order

| | |
|---|---|
| | Cook the mix in the pan for two minutes. |
| 3 | Turn off the stove. |
| | Mix ingredients in a bowl. |
| | Fold the omelet in half. |




تعلم اللغة الإنجليزية بشكل صحيح عن طريق الضغط على

YouTube App Store Google Play

## رتب الكلمات الآتية لتكوين جملة

1

| | | |
|---|---|---|
| Omelets are | to prepare | easy and fun |

Omelets are easy and fun to prepare.

2

| | | |
|---|---|---|
| Mike heats | in a pan | butter |

.....

3

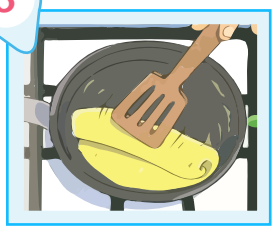

| | | |
|---|---|---|
| in half | He folds | The omelet |

.....




تعلم اللغة الإنجليزية بشكل صحيح عن طريق الضغط على

YouTube App Store Google Play

## تكوين جملة (سؤال وإجابة)

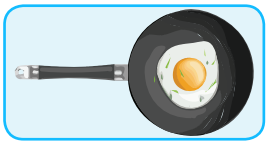

eggs

cheese

How can I prepare eggs?

Cook them in a pan with cheese.

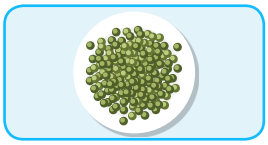

peas

salt

.....

.....

.....

.....

## أكمل الكلمات الناقصة

Mike likes .....! They're easy and fun to ..... . He heats ..... in a pan on the stove. He mixes milk, three eggs, salt and pepper in a ..... . He cooks the mix in the pan for two ..... . Then he adds cheese. He turns off the ..... . He folds the omelet ..... ..... . Enjoy - yum!




تعلم اللغة الإنجليزية بشكل صحيح عن طريق الضغط على

YouTube App Store Google Play

## Homework

| خانة الملاحظات | خانة الترجمة |
|---|---|
| كتابة ملاحظاتك | ترجمة الجملة إذا لزم الأمر |

### ضع كلمة مناسبة لوصف الصورة مكان النقط

1

Omelets are easy and fun to prepare.

2 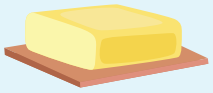

..... can come from milk.

3 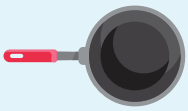

He heats butter in a ..... on the stove.

4

He turns off the ..... .




تعلم اللغة الإنجليزية بشكل صحيح عن طريق الضغط على

YouTube App Store Google Play

5

..... milk, three eggs, salt and pepper in a bowl.

6

Add ..... to the eggs.

7


Cook the mix in the pan for two ..... .

8

I use a spoon to ..... my soup.




تعلم اللغة الإنجليزية بشكل صحيح عن طريق الضغط على

YouTube App Store Google Play

# كورس القراءة

## من قناة ذا امريكان انجلش

حلقة 2

المستوى الأول

## كلمات من النص

| Thirsty | Need | Several |
|---|---|---|
| | | |
| عطشان | يحتاج | العديد من (كذا) |

| Both (hand) | Alone |
|---|---|
| | |
| كلا (اليدين) | بمفردة |

## Notes

| Many | Several |
|---|---|
| | |
| عدد كبير (كثير) | عدد ليس قليل وليس أيضا كثير (كذا) |

| المثني في اللغة الإنجليزية إختياري وللدلالة عليه نستخدم Both | |
|---|---|
| We both | كلانا |
| You both | كلاكما |
| They both | كلاهما |
| وتأتي دائما بعد الفاعل | |

| All alone | Alone | Lonely |
|---|---|---|
| | | |
| أن تكون في مكان ما وليس هناك أحد غيرك (لوحدك في المكان) | وحيد (يلعب/يجلس بمفرده مثلا) | وحيد (شعور داخلي) |

| |
|---|
| Different مختلف |
| Difference الاختلاف |
| Differences الاختلافات |

| فعل | صفة |
|---|---|
| Get hungry يجوع | Hungry جعان |
| Get thirsty يعطش | Thirsty عطشان |

| Like يشابه/ يماثل | Like يحب/يعجب |
|---|---|
| I am like you. | I like you. |
| نضع قبلها (am-is-are) | لا نضع قبلها فعل مساعد |



تعلم اللغة الإنجليزية بشكل صحيح عن طريق الضغط على

YouTube App Store Google Play

## Read and match

| | |
|---|---|
| يحتاج | Alone |
| العديد من | Both (...) |
| كلا (...) | Need |
| بمفردة | Several |
| عطشان | Thirsty |

## الكلمات المتقاطعة

1

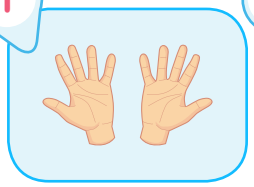

2

3

4

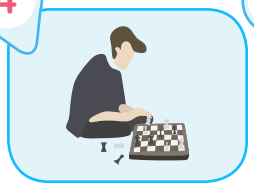

5

6

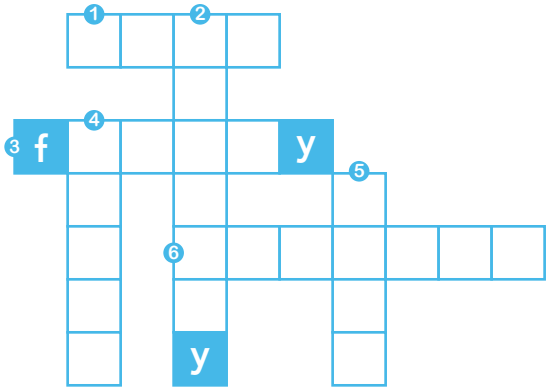





تعلم اللغة الإنجليزية بشكل صحيح عن طريق الضغط على

YouTube App Store Google Play

# كورس القراءة

## من قناة ذا امريكان انجلش

حلقة 2

المستوى الأول

People are animals. We're like other animals in several ways. We both get hungry and thirsty, so we both need food and water. There are differences, too. Many animals can live all alone. But people need friends and family. Without them, we're unhappy. We're interesting animals.

People are animals

البشر حيوانات

We're like other animals in several ways.

نحن نشبه الحيوانات الآخرى في نواحي عديدة

We both get hungry and thirsty.

كلانا يجوع ويعطش

There are differences, too.

هناك اختلافات أيضاً

Many animals can live all alone.

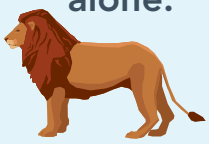

الكثير من الحيوانات يمكنهم العيش بمفردهم

But people need friends and family.

لكن البشر يحتاجون أصدقاء وعائلة

Without them, we're unhappy.

بدونهم، لسنا سعداء

We're interesting

نحن حيوانات مثيرة للأهتمام



تعلم اللغة الإنجليزية بشكل صحيح عن طريق الضغط على

YouTube App Store Google Play

## أختر الإجابة الصحيحة

1. What is the reading about?

| | | |
|---|---|---|
| a) Lucky | b) Food | c) Animals |

2. People are like other animals in ..... ways.

| | | |
|---|---|---|
| a) several | b) eggs | c) unhappy |

3. Both people and other animals get .....

| | | |
|---|---|---|
| a) thirsty | b) alone | c) fun |

4. People need ..... air and water.

| | |
|---|---|
| a) both | b) several |

5. Lots of animals can live all .....

| | |
|---|---|
| a) unhappy | b) alone |

6. But people ..... friends and family.

| | |
|---|---|
| a) live | b) need |




تعلم اللغة الإنجليزية بشكل صحيح عن طريق الضغط على

YouTube App Store Google Play

## تكوين جملة (سؤال وإجابة)

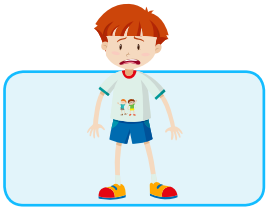

friends

unhappy

Without them, people are unhappy.

Why do people need friends?

clothes

cold

.....

.....

تعلم اللغة الإنجليزية بشكل صحيح عن طريق الضغط على

YouTube App Store Google Play

## Read and match

Both people and other ..... animals need air.

We both get hungry and ..... .

Many animals can live all ..... .

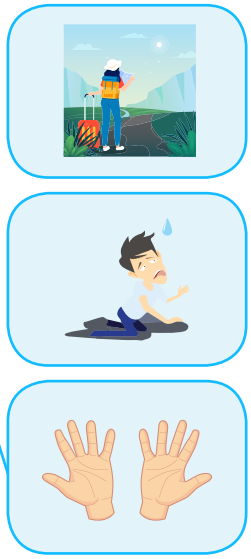

## أكمل الكلمات الناقصة

People are ..... . We're like other animals in ..... ways. We ..... get hungry and ....., so we both need food and water. There are differences, too. Many animals can live all ..... . But people need friends and ..... . Without them, we're ..... . We're interesting animals.




تعلم اللغة الإنجليزية بشكل صحيح عن طريق الضغط على

YouTube App Store Google Play

## Homework

| خانة الملاحظات | خانة الترجمة |
|---|---|
| كتابة ملاحظاتك | ترجمة الجملة إذا لزم الأمر |

### ضع كلمة مناسبة لوصف الصورة مكان النقط

1

We're like other animals in ..... ways.

2

..... people and other animals need air.

3

We both ..... food and water.

4

We both get hungry and .....




تعلم اللغة الإنجليزية بشكل صحيح عن طريق الضغط على

YouTube App Store Google Play

5

Many animals can live all ..... .

6

People need friends and ..... .

7

The child lives in Paris.

8

Let's help some ..... in Africa!




تعلم اللغة الإنجليزية بشكل صحيح عن طريق الضغط على

YouTube App Store Google Play

# كورس القراءة

## من قناة ذا امريكان انجلش

حلقة 3

المستوى الأول

## كلمات من النص

**Easy سهل**

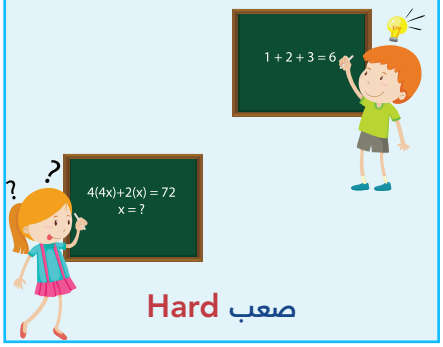


**Hard صعب**

**Person شخص**

**People الناس**

**Far بعيد**

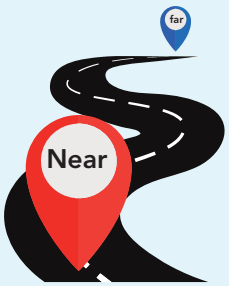


**Near قريب**

**Plan خطة - يخطط**

- This is a good plan.
- هذه خطة جيدة.

- I am planning my weekend.
- أنا أخطط لعطلة نهاية الأسبوع.

**Science العلم**

**Scientist عالم**

**Air**

**الهواء**

**Building**

**مبنى - بناية**

**Observe يشاهد - يرصد**

(بغرض تسجيل ملاحظات) تجربة في المعمل أو متابعة حركة النجوم مثلا

**See يرى**

- See you later. أراك لاحقاً

**Watch يشاهد**

- Watch a movie. يشاهد فيلم



تعلم اللغة الإنجليزية بشكل صحيح عن طريق الضغط على

YouTube App Store Google Play

## الكلمات المتقاطعة

| | | | | | | | | |
|---|---|---|---|---|---|---|---|---|
| m | a | p | f | e | f (2) | e | i | b (6) |
| u | s | l | n | r | a | k | j | u |
| y | p (5) | m | i | o | r | d | m | i |
| b | s | e | l | a | w | p | b | l |
| v | c | q | o | n | h (4) | a | r | d |
| a (3) | i | r | z | p | t | c | o | i |
| g | a | t | s | o | l | g | y | n |
| e | l | y | u | z | v | e | d | g |
| q | o | p (1) | l | a | n | g | c | m |

1

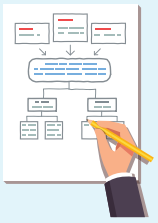

2

3

4

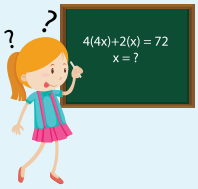


5

6

تعلم اللغة الإنجليزية بشكل صحيح عن طريق الضغط على

YouTube App Store Google Play

# كورس القراءة

## من قناة ذا امريكان انجلش

حلقة 3

المستوى الأول

Josie and her dad look at the moon. “The moon isn’t very far. Why can’t people live there”? Josie asks. It is hard for people to live on the moon. Why? It has no air or water. Some scientists plan to make special buildings there. Then people can live on the moon. “Cool! “Josei says. I want to live there someday!

| | | |
|---|---|---|
| Josie and her dad look at the moon.<br>چوزي ووالدها ينظران إلى القمر | “The moon isn’t very far, why can’t people live there”? Josie asks.<br>القمر ليس بعيداً، لماذا لا ينمت للبشر العيش هناك؟ جوزي تسأل | It is hard for people to live on the moon.<br>إنه من الصعب على البشر أن يعيشوا على القمر |
| Why?<br>It has no air or water.<br>لماذا؟<br>ليس لديه (عليه) ماء أو هواء | Some scientists plan to make special buildings there.<br>بعض العلماء يخططون لصنع مباني مخصوصة هناك | Then people can live on the moon.<br>بعد ذلك يستطيع البشر العيش على القمر |

| | |
|---|---|
| “Cool! “Josei says.<br>رائع - تقول چوزي | I want to live there someday!<br>أريد أن أعيش هناك يوماً ما |



تعلم اللغة الإنجليزية بشكل صحيح عن طريق الضغط على

YouTube App Store Google Play

## أختر الإجابة الصحيحة

1. What is the reading about?

| | | |
|---|---|---|
| a) The moon | b) Scientists | c) Air |

2. The moon isn't very .....

| | | |
|---|---|---|
| a) big | b) far | c) plan |

3. "Why can't ..... live on the moon?" Josie asks.

| | | |
|---|---|---|
| a) water | b) different | c) people |

## أكتب أرقام لتضع القصة بالترتيب
Write numbers to put the story in order

| | |
|---|---|
| | "It has no air or water," her dad says. |
| | "I want to live there someday!" says Josie. |
| 3 | He also says, "Scientists plan to make special buildings there." |
| | Josie and her dad look at the moon. |




تعلم اللغة الإنجليزية بشكل صحيح عن طريق الضغط على

YouTube App Store Google Play

## أكمل الحروف الناقصة

1. It's h....d for people to live on the moon.

2. The moon has no ....r or water.

3. Scientists plan to make special b...ldi...s there.

---

## تكوين جملة (سؤال وإجابة)

moon

air

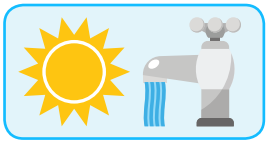

sun

water

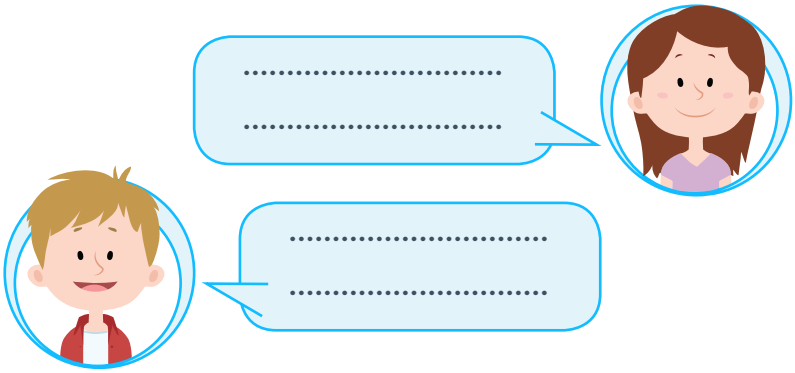





تعلم اللغة الإنجليزية بشكل صحيح عن طريق الضغط على

YouTube App Store Google Play

## رتب الكلمات الآتية لتكوين جملة

1

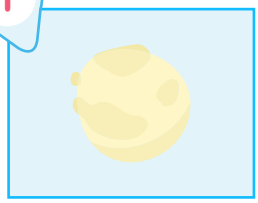

Very far

isn't

the moon

..... .

2

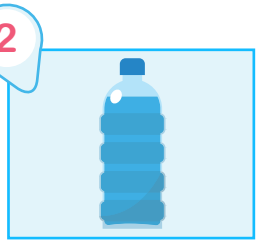

or water

it has

no air

..... .

3

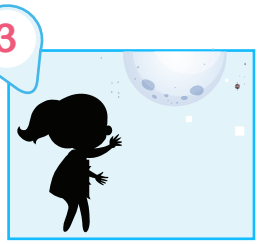

to live there

I want

someday!

..... .

## أكمل الكلمات الناقصة

Josie and her dad look at the ..... . "The ..... isn't very far. Why can't people live there"? Josie asks. It is ..... for people to live on the ..... . Why? It has no ..... or water. Some scientists plan to make special ..... there. Then people can live on the ..... . "Cool! "Josei says. I ..... to live there someday!




تعلم اللغة الإنجليزية بشكل صحيح عن طريق الضغط على

YouTube App Store Google Play

## Homework

| خانة الترجمة | خانة الملاحظات |
|---|---|
| ترجمة الجملة إذا لزم الأمر | كتابة ملاحظاتك |

### ضع كلمة مناسبة لوصف الصورة مكان النقط

1

The moon isn't very ..... .

2 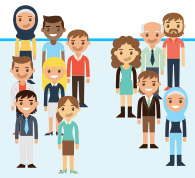

Why can't ..... live on the moon?

3

It's ..... for people to live on the moon.

4

The moon has no ..... or water.




تعلم اللغة الإنجليزية بشكل صحيح عن طريق الضغط على

YouTube App Store Google Play

5

Some ..... say that octopuses are smart!

6

They ..... to make special building there.

7

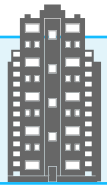

What is the tallest .....?

8

Scientists use telescopes to ..... stars.




تعلم اللغة الإنجليزية بشكل صحيح عن طريق الضغط على

YouTube App Store Google Play

# كورس القراءة

## من قناة ذا امريكان انجلش

حلقة 4

المستوى الأول

AMERICAN ENGLISH

## كلمات من النص

**February**

فبراير

**Winter**

فصل الشتاء

**Spring**

فصل الربيع

**Groundhog**

جرذ الأرض

**Below = Under**

اسفل من

- The dog is below the table.
- The dog is under the table.

**Future**

المستقبل

**Famous**

مشهور

**Celebrate** يحتفل بـ

- I celebrate my birthday.

- احتفل بعيد ميلادي.

## الكلمات المتقاطعة

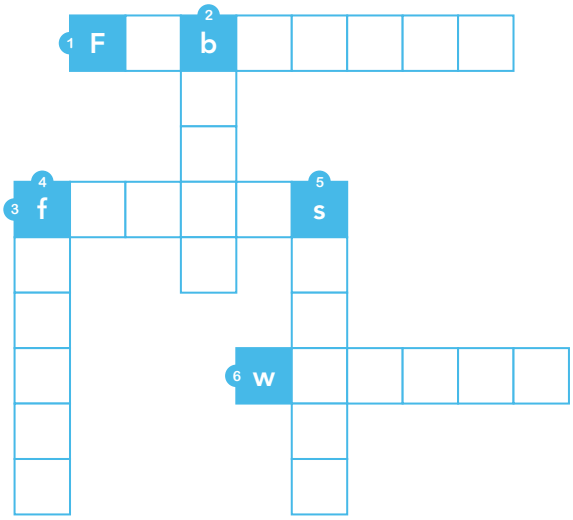




تعلم اللغة الإنجليزية بشكل صحيح عن طريق الضغط على

YouTube App Store Google Play

February 2nd is Groundhog Day in US. On this day, an animal tells the future. Groundhogs live below ground in winter. There's a famous one named Phil. On Groundhog Day, people watch Phil. He comes out of the ground. Sometimes he goes back down. That means spring is far away. Sometimes he stays outside. That means spring is coming soon.

February 2nd is Groundhog Day in US.

الثاني من فبراير هو يوم جرذ الأرض في الولايات المتحدة.

On this day, an animal tells the future.

في هذا اليوم أحد الحيوانات يخبر عن المستقبل.

Groundhogs live below ground in winter..

جرذان الأرض تعيش تحت الأرض في فصل الشتاء.

There's a famous one named Phil.

يوجد واحد شهير اسمه فيل.

On Groundhog Day, people watch Phil.

في يوم جرذ الأرض الناس يشاهدون فيل

He comes out of the ground.

هو يخرج من الحفرة.

Sometimes he goes back down.

احياناً يعود للأسفل.

That means spring is far away.

هذا معناه أن فصل الربيع بعيداً.

Sometimes he stays outside.

احياناً يظل في الخارج.

That means spring is coming soon.

هذا معناه أن فصل الربيع قادم قريباً.




تعلم اللغة الإنجليزية بشكل صحيح عن طريق الضغط على

YouTube App Store Google Play

## أختر الإجابة الصحيحة

1. What is the reading about?

| | | |
|---|---|---|
| a) Animals | b) Great | c) A holiday |

2. On Groundhog Day, an animal tells the .....!

| | | |
|---|---|---|
| a) future | b) look | c) bear |

3. Phil goes back down. That means ..... is not over.

| | | |
|---|---|---|
| a) winter | b) play | c) night |

4. ..... 2nd is Groundhog Day in the US.

| | |
|---|---|
| a) Ground | b) February |

5. There is a ..... groundhog named Phil

| | |
|---|---|
| a) famous | b) far |

6. That means ..... is coming soon.

| | |
|---|---|
| a) below | b) spring |




تعلم اللغة الإنجليزية بشكل صحيح عن طريق الضغط على

YouTube App Store Google Play

## أكمل ما يلي

1. Groundhogs live ..... ground in winter.

2. Phil comes out of the ..... .

3. Sometimes Phil stays ..... .

---

## تكوين جملة (سؤال وإجابة)

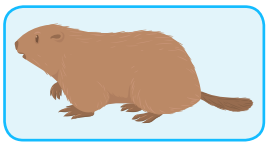

Groundhog Day

February

When is Groundhog Day?

It is in February.

our trip

the spring

.....

.....

.....

.....




تعلم اللغة الإنجليزية بشكل صحيح عن طريق الضغط على

YouTube App Store Google Play

## أكمل الكلمات الناقصة

February 2nd is Groundhog Day in US. On this day, an animal tells the ..... . Groundhogs live below ground in ..... . There's a famous one named Phil. On Groundhog Day, people watch Phil. He comes out of the ..... . Sometimes he goes back down. That means spring is far away. Sometimes he stays outside. That means ..... is coming soon.




تعلم اللغة الإنجليزية بشكل صحيح عن طريق الضغط على

YouTube App Store Google Play

## Homework

| خانة الترجمة | خانة الملاحظات |
|---|---|
| ترجمة الجملة إذا لزم الأمر | كتابة ملاحظاتك |

### ضع كلمة مناسبة لوصف الصورة مكان النقط

1

..... 2nd is Groundhog Day in the US.

2

On Groundhog Day, an animal tells the .....!

3

Groundhogs live ..... ground in winter.

4

I like ..... because of the snow.




تعلم اللغة الإنجليزية بشكل صحيح عن طريق الضغط على

YouTube App Store Google Play

5

There's a ..... groundhog named Phil.

6

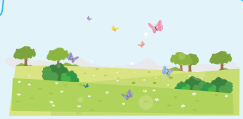

There are lots of butterflies in the ..... .

7

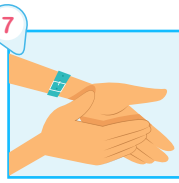

Everyone claps after the show.

8

I ..... my birthday with my friends.




تعلم اللغة الإنجليزية بشكل صحيح عن طريق الضغط على

YouTube App Store Google Play

# كورس القراءة

## من قناة ذا امريكان انجلش

حلقة 5

المستوى الأول

## كلمات من النص

| | | |
|---|---|---|
| Farmer<br>مزارع | Market<br>السوق | Money<br>النقود |
| Bright<br>لون زاهي | Enjoy<br>تستمتع بـ | Vegetables<br>الخضروات |
| Tasty<br>طيب المذاق (طعمه حلو) | Shop<br>يتسوق | Parent<br>احد الوالدين |
| Look around<br>ينظر حوله | | |

## الكلمات المتقاطعة

| | | | | | | | | |
|---|---|---|---|---|---|---|---|---|
| f | t | 1 f | a | r | 6 m | e | r | 5 v |
| t | h | j | w | e | o | d | z | e |
| h | f | k | o | r | n | a | p | g |
| 2 e | n | j | o | y | e | v | n | e |
| r | r | d | h | i | y | q | s | t |
| a | 4 m | a | r | k | e | t | l | a |
| v | e | t | x | r | g | u | o | b |
| 3 b | r | i | g | h | t | c | a | l |
| b | e | u | g | l | m | o | w | e |

1

2

3

4

5

3



تعلم اللغة الإنجليزية بشكل صحيح عن طريق الضغط على

YouTube App Store Google Play

Joy's parents decided to try the farmer's market. Joy went with them. Mom gave Joy money. "Buy vegetables for salad," she said. Joy looked around. Such bright colors! She enjoyed choosing the best vegetables. Later, at home, Joy made the salad. It was fresh and tasty. "I love the farmer's market!" Joy said Let's go again.

Joy's parents decided to try the farmer's market.

والدا - چوي قررا أن يجربا سوق المزارع.

Joy went with them.

چوي - ذهبت معهم.

Mom gave Joy money.

الأم أعطت - چوي نقود.

"Buy vegetables for salad," she said.

أشتري خضروات من أجل السلطة هي قالت.

Joy looked around.

چوي - نظرت حولها.

Such bright colors!

يا لها من ألوان زاهية.

She enjoyed choosing the best vegetables.

هي استمتعت باختيار أفضل الخضراوات.

Later, at home, Joy made the salad.

لاحقاً - في البيت - چوي أعدت السلطة.

It was fresh and tasty.

كانت طازجة وطعمها حلو.

"I love the farmer's market!" Joy said

أنا أحب سوق المزارع - قالت چوي.

Let's go again.

دعونا نذهب مرة أخرى.




تعلم اللغة الإنجليزية بشكل صحيح عن طريق الضغط على

YouTube App Store Google Play

## أختر الإجابة الصحيحة

1. What is the reading about?

| | | |
|---|---|---|
| a) Chocolate | b) A market | c) A farmer |

2. Mom gave Joy money for ..... .

| | | |
|---|---|---|
| a) water | b) look | c) vegetables |

3. The ..... was fresh and tasty.

| | | |
|---|---|---|
| a) home | b) enjoy | c) salad |

## رتب الأحداث الآتية

| | |
|---|---|
| 3 | She enjoyed choosing the vegetables. |
| | Joy went with her parents. |
| | Joy's parents decided to try the farmer's market. |
| | Later, at home, Joy made the salad. |

## أكمل الحروف الناقصة

1. Joy went to the f . . m . . 's market.
2. She looked around. Such br . . . t colors!
3. "Let's go to the m . . ket again!" Joy said.




تعلم اللغة الإنجليزية بشكل صحيح عن طريق الضغط على

YouTube App Store Google Play

## تكوين جملة (سؤال وإجابة)

vegetables

salad

Why did you buy vegetables at the market?

I bought them for a salad.

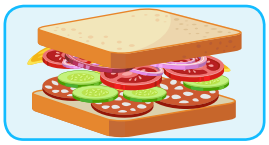

tomatoes

sandwich

..... .....

..... .....

## أكمل الكلمات الناقصة

Joy's parents ..... to try the farmer's ..... . Joy ..... with them. Mom gave Joy ..... . "Buy ..... for salad," she said. Joy looked around. Such ..... colors! She ..... choosing the best ..... . Later, at home, Joy ..... the salad. It was fresh and ..... . "I love the farmer's .....!" Joy said Let's go ..... .




تعلم اللغة الإنجليزية بشكل صحيح عن طريق الضغط على

YouTube App Store Google Play

## Homework

| خانة الملاحظات | خانة الترجمة |
|---|---|
| كتابة ملاحظاتك | ترجمة الجملة إذا لزم الأمر |

### ضع كلمة مناسبة لوصف الصورة مكان النقط

1

The ..... had several cows and horses.

2

Joy's parents decided to try the farmer's ..... .

3

Mom gave Joy ..... .

4

She enjoyed choosing the best ..... .




تعلم اللغة الإنجليزية بشكل صحيح عن طريق الضغط على

YouTube App Store Google Play

5

Such ..... colors!

6

She ..... making the salad!

7

The salad was fresh and ..... .

8

I ..... for food every Sunday.




تعلم اللغة الإنجليزية بشكل صحيح عن طريق الضغط على

YouTube App Store Google Play

# كورس القراءة

## من قناة ذا امريكان انجلش

حلقة 6

المستوى الأول

AMERICAN ENGLISH

## كلمات من النص

**View**
منظر

**Fan**
مشجع

**Baseball**
لعبة البيسبول

**Field**
الملعب

**Boring**
ممل

**Bat**
المضرب

**Exciting**
مثير

**Catch**
يمسك

**Swing** يتأرجح - أرجوحة

- She likes to swing.
- هي تحب أن تتأرجح.
- He is standing next to the swing.
- هو يقف بجانب الأرجوحة.

**Swing** (at) يضرب

- Swing at the ball.
- يضرب الكرة.

## الكلمات المتقاطعة

1
2
3
4
5
6

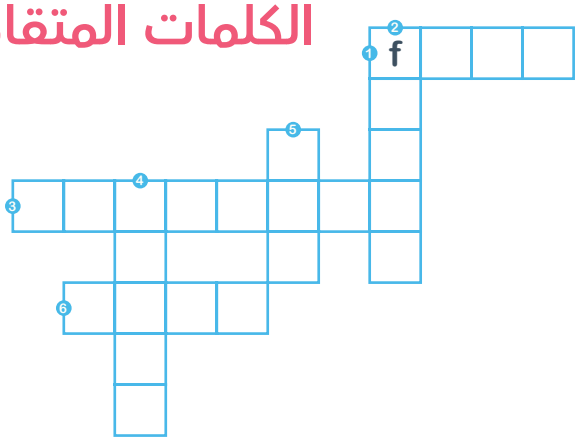



تعلم اللغة الإنجليزية بشكل صحيح عن طريق الضغط على

YouTube App Store Google Play

My dad is a baseball fan. I thought baseball was boring, but then I went to a game with my dad. We had a good view of the field. Dad's favorite player swung at the ball - crack! The ball flew high and fast. It came right to me, and I caught it. Dad's right. Baseball is exciting.

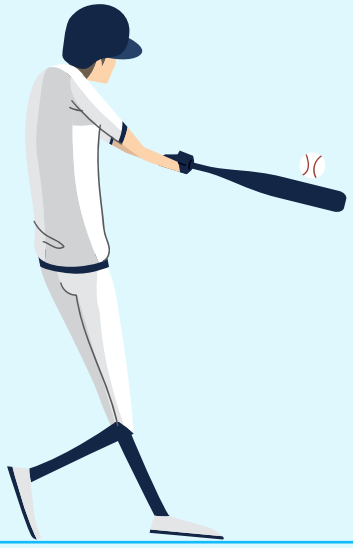

My dad is a baseball fan.

أبي مشجع كره بيسبول.

I thought baseball was boring.

كنت أعتقد أن البيسبول مملة.

But then I went to a game with my dad.

ولكن بعد ذلك ذهب إلى مباراة مع أبي.

We had a good view of the field.

كان لدينا رؤية جيدة للمعلب.

Dad's favorite player swung at the ball - crack!

لاعب أبي المفضل ضرب الكرة تراخ!

The ball flew high and fast.

الكرة طارت عالياً وبسرعة.

It came right to me, and I caught it.

أتت إلى مباشرةً وأنا أمسكتها.

Dad's right. Baseball is exciting.

أبي محق. البيسبول مثيرة.




تعلم اللغة الإنجليزية بشكل صحيح عن طريق الضغط على

YouTube App Store Google Play

## أختر الإجابة الصحيحة

1. What is the reading about?

| | | |
|---|---|---|
| a) A video game. | b) Uniform. | c) A baseball game. |

2. I thought baseball was ..... .

| | | |
|---|---|---|
| a) boring | b) view | c) beautiful |

3. The ball flew high and ..... .

| | | |
|---|---|---|
| a) exciting | b) fan | c) fast |

4. My dad is a baseball ..... .

| | |
|---|---|
| a) fan | b) game |

5. Dad and I had a good view of the ..... .

| | |
|---|---|
| a) ball | b) field |

6. The player ..... of the ball - crack!

| | |
|---|---|
| a) came | b) swung |




تعلم اللغة الإنجليزية بشكل صحيح عن طريق الضغط على

YouTube App Store Google Play

## أكمل ما يلي

1. I went to a baseball ..... with my dad.
2. The ball came to me, and I ..... it.
3. Dad's right. ..... is exciting.

---

## تكوين جملة (سؤال وإجابة)

baseball

exciting

What do you think about baseball?

I think it's exciting.

golf

boring

.....

.....

.....

.....




تعلم اللغة الإنجليزية بشكل صحيح عن طريق الضغط على

YouTube App Store Google Play

## أكمل الكلمات الناقصة

My dad is a ..... fan. I thought ..... was ....., but then I went to a game with my dad. We had a good ..... of the field. Dad's favorite player ..... at the ball - crack! The ball flew high and ..... . It came right to me, and I ..... it. Dad's right. Baseball is ..... .

---

**Cheer** (for) يهتف - يشجع

- The fans cheer for the team.

- المشجعين يهتفون (يشجعون) الفريق.

**Cheer** يسري عن (يفرح/يفرفش شخص ما)

- How can I cheer you up?

- كيف أسري عنك؟

**Amazed** مندهش

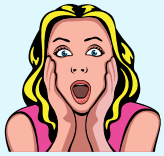

- I'm amazed that you remember my birthday!

- أنا مندهش أنك تتذكر عيد ميلادي!




تعلم اللغة الإنجليزية بشكل صحيح عن طريق الضغط على

YouTube App Store Google Play

## Homework

| خانة الملاحظات | خانة الترجمة |
|---|---|
| كتابة ملاحظاتك | ترجمة الجملة إذا لزم الأمر |

### ضع كلمة مناسبة لوصف الصورة مكان النقط

1

My dad is a ..... fan.

2

He is a big ..... of the play.

3

We had a good .....of the field.

4 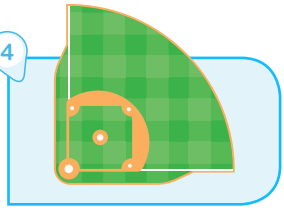

All the players were on the ..... .




تعلم اللغة الإنجليزية بشكل صحيح عن طريق الضغط على

YouTube App Store Google Play

5

Dad's favorite player ..... at the ball.

6

The ball flew high and ..... .

7

Joy's mom wanted to ..... her up.

8

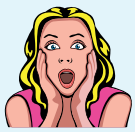

They girl looked ..... .




تعلم اللغة الإنجليزية بشكل صحيح عن طريق الضغط على

YouTube App Store Google Play

# كورس القراءة

## من قناة ذا امريكان انجلش

حلقة 7

المستوى الأول

AMERICAN ENGLISH

## كلمات من النص

**Line**

خط - سطر

**Straight**

مستقيم

**Artist**

فنان

**Wavy**

متموج

**Math**

الرياضيات

**Draw** يرسم (رسمة كاملة - أشكال)

وتستخدم مع أي نوع رسم سواء كان رسم تخطيطي أو رسمة كاملة.

- I draw a line.

- أنا أرسم خط.

**Sketch** يرسم "رسم تخطيطي"

## الكلمات المتقاطعة

1 2 3 4 5 6

| | | | | | | | | |
|---|---|---|---|---|---|---|---|---|
| f | t | f | a | r | m | e | r | v |
| s | h | r | w | l | o | d | z | e |
| t | f | m | o | r | i | a | p | g |
| r | n | a | o | y | e | n | n | e |
| a | r | t | i | s | t | q | e | t |
| i | m | h | r | w | e | t | l | a |
| g | e | t | x | r | a | u | o | b |
| h | r | i | g | h | t | v | a | l |
| t | e | f | a | c | e | o | y | e |



تعلم اللغة الإنجليزية بشكل صحيح عن طريق الضغط على

YouTube App Store Google Play

Reza was doing his math homework about lines. “I don’t need to study lines because I want to be an artist,” Reza told grandma. “Then you do need to study lines,” grandma said. Why? Everything you draw has lines. Buildings have straight lines. Faces have round lines. Clouds have wavy lines. “Hmm” said Reza. Maybe lines are important.

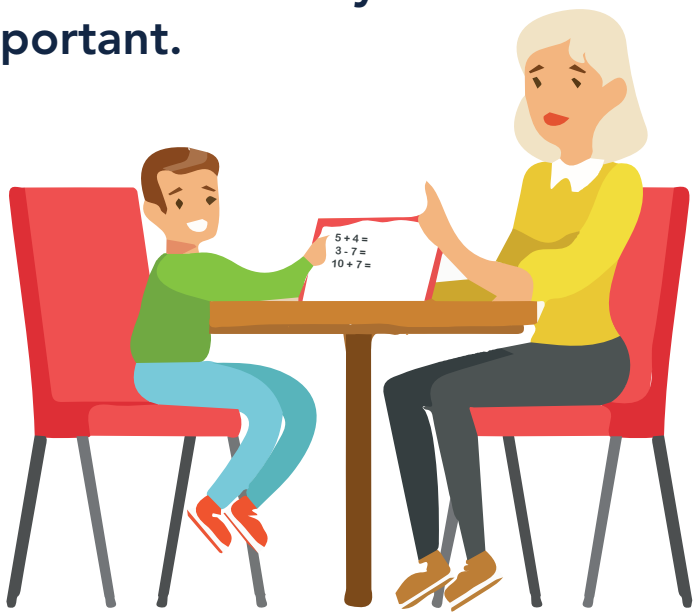


Reza was doing his math homework about lines.

ريزا كان يفعل واجبه المدرسي عن الخطوط.

“I don’t need to study lines because I want to be an artist,” Reza told grandma.

أنا لا أحتاج لدراسة الخطوط لأني أريد أن أصبح فنان، ريزا أخبر جدته.

Why? Everything you draw has lines.

لماذا؟ كل شيء ترسمه لديه خطوط.

Clouds have wavy lines.

السحب لديها خطوط متموجة.

“Then you do need to study lines,” grandma said.

إذن أنت (فعلا) تحتاج أن تدرس الخطوط، قالت الجدة.

Buildings have straight lines. Faces have round lines.

المباني لديها خطوط مستقيمة. الوجوه لديها خطوط دائرية.

“Hmm” said Reza. Maybe lines are important.

مممم - قال ريزا. ربما تكون الخطوط مهمة.




تعلم اللغة الإنجليزية بشكل صحيح عن طريق الضغط على

YouTube App Store Google Play

## أختر الإجابة الصحيحة

1. What is the reading about?

| | | |
|---|---|---|
| a) An artist. | b) Smell. | c) Lines. |

2. Reza was doing his ..... homework.

| | | |
|---|---|---|
| a) math | b) round | c) grandma |

3. ..... has a round line.

| | | |
|---|---|---|
| a) Straight | b) The line | c) The face |

## رتب أحداث القصة

- ( ) Reza was doing his homework about lines.
- ( ) "Then you do need to study lines," grandma said.
- ( ) Reza said, "I want to be and artist".
- ( ) "Hmm," said Reza. Maybe lines are important.




تعلم اللغة الإنجليزية بشكل صحيح عن طريق الضغط على

YouTube App Store Google Play

## تكوين جملة (سؤال وإجابة)

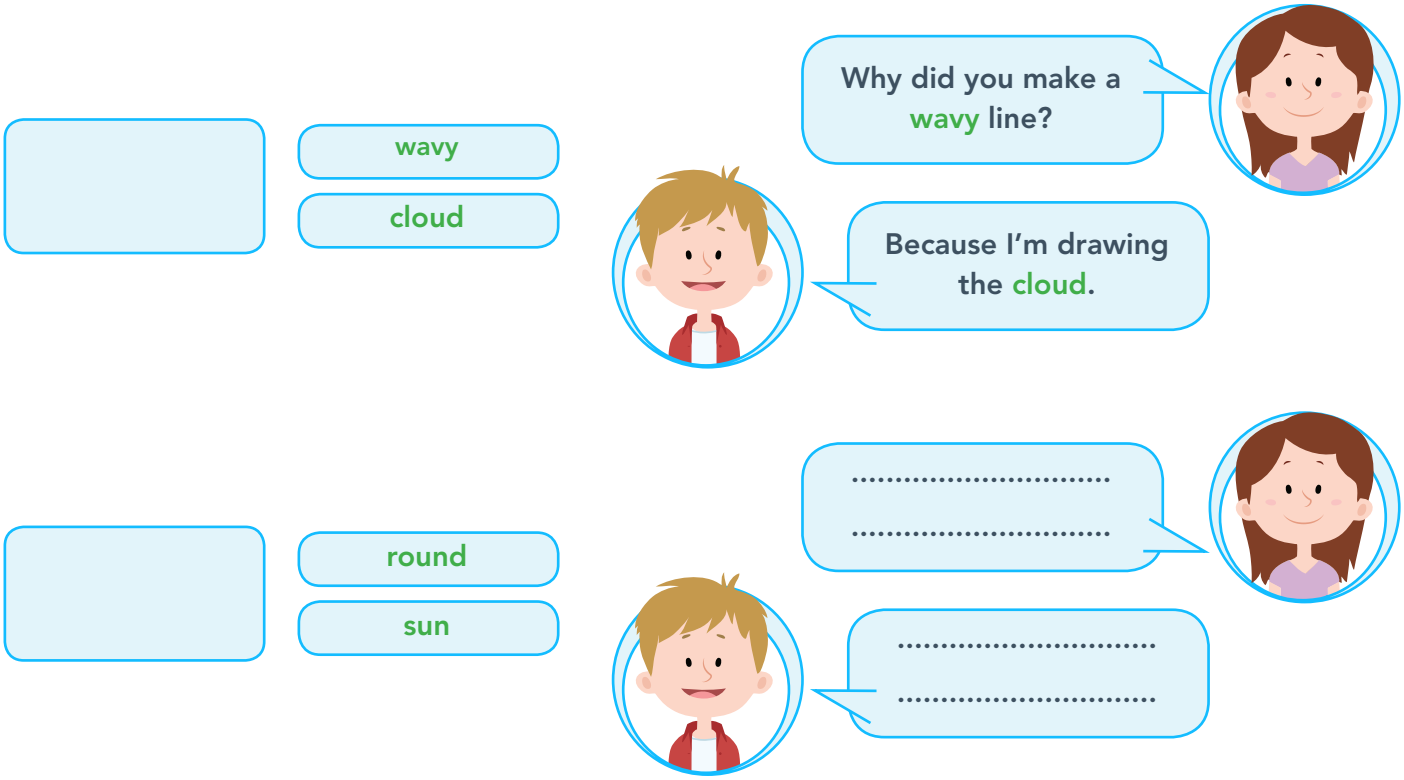


## أكمل الكلمات الناقصة

Reza was doing his ..... homework about lines. "I don't need to study ..... because I want to be an artist," Reza told grandma. "Then you do ..... to study lines," grandma said. Why? Everything you ..... has ..... . Buildings have ..... ..... . Faces have round ..... . Clouds have ..... ..... . "Hmm" said Reza. Maybe lines are important.




تعلم اللغة الإنجليزية بشكل صحيح عن طريق الضغط على

YouTube App Store Google Play

## رتب الكلمات الآتية لتكوين جملة

1

to be

I want

an artist

.....

2

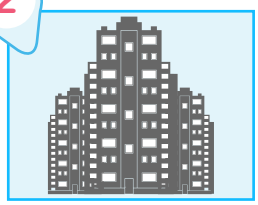

straight have

have

buildings

.....

3

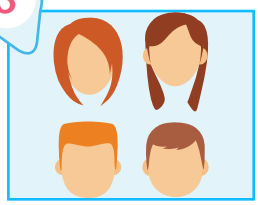

faces

round lines

have

.....




تعلم اللغة الإنجليزية بشكل صحيح عن طريق الضغط على

YouTube App Store Google Play

## Homework

| خانة الترجمة | خانة الملاحظات |
|---|---|
| ترجمة الجملة إذا لزم الأمر | كتابة ملاحظاتك |

### ضع كلمة مناسبة لوصف الصورة مكان النقط

1. 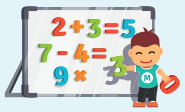


Reza was doing his ..... homework about lines.

2. 

Everything you draw has ..... .

3.

I want to be an ..... .

4.

Buildings have ..... lines.




تعلم اللغة الإنجليزية بشكل صحيح عن طريق الضغط على

YouTube App Store Google Play

5

..... have round lines.

6

Clouds have ..... lines.

7

I c . . . r the grass green in my picture.

8

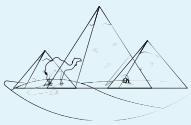

I ..... the view from the windows.




تعلم اللغة الإنجليزية بشكل صحيح عن طريق الضغط على

YouTube App Store Google Play

# كورس القراءة

## من قناة ذا امريكان انجلش

حلقة 8

المستوى الأول

AMERICAN ENGLISH

## كلمات من النص

**Art**

الفن

**Pieces**

قطع (جمع قطعة)

**Glue** صمغ - يلصق بالصمغ

- Don't play with glue.
- لا تلعب بالصمغ.

- Can you help me glue this paper please?
- هل يمكنك مساعدتي أن الصق هذه الورقة من فضلك؟

**Class** صف دراسي

تشير إلى الطلبة في حصة معينة أو الحصة نفسها

- English class. -حصة إنجليزي
- Good morning class. -صباح الخير للطلاب الموجودين بالفصل

الفصل الدراسي **Classroom**

**Over** فوق

- The cat is over the dog.
- القطة فوق الكلب.

**Costume**

زي تنكر

**Scissors**

المقص

## الكلمات المتقاطعة

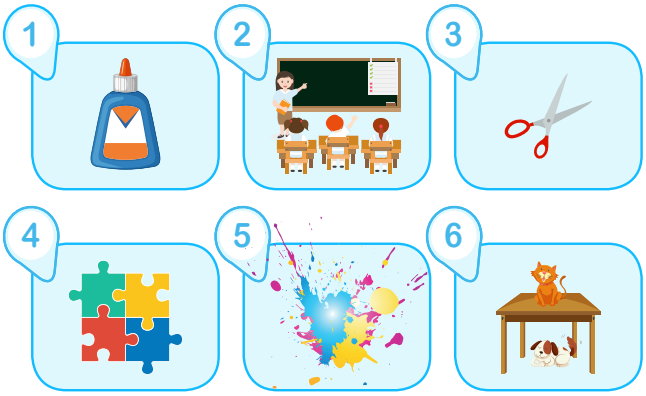


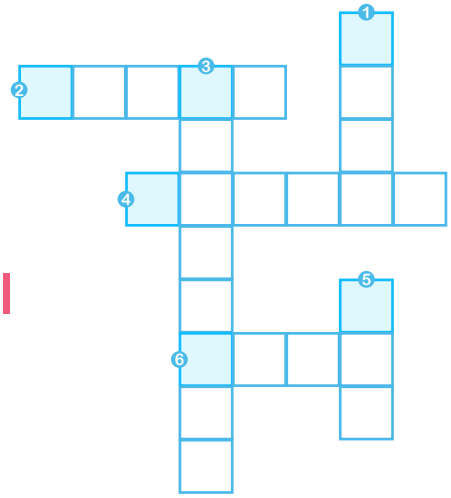



تعلم اللغة الإنجليزية بشكل صحيح عن طريق الضغط على

YouTube App Store Google Play

In art class, Mila took black paper and scissors. She cut out a circle and cut it in half. She glued the pieces to a paper plate. Next, Mila cut two circles in the plate. She drew a nose and mouth. She put the paper plate over her face. What is Mila? A panda!

In art class, Mila took black paper and scissors.

في حصة الفن، ميلا أخذت ورقة سوداء ومقص.

She cut out a circle and cut it in half.

اقتطعت دائرة وقصتها من المنتصف.

She glued the pieces to a paper plate.

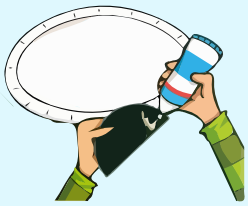

هي لصقت القطع على طبق ورقي.

Next, Mila cut two circles in the plate.

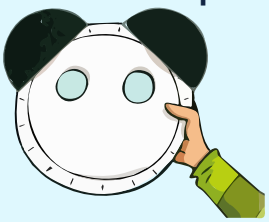

بعد ذلك، ميلا قطعت دائرتين في الطبق.

She drew a nose and mouth.

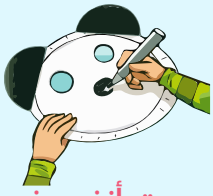

رسمت أنف وفم.

She put the paper plate over her face. What is Mila? A panda!

وضعت الطبق الورقي فوق وجهها. ماذا تكون ميلا؟ باندا




تعلم اللغة الإنجليزية بشكل صحيح عن طريق الضغط على

YouTube App Store Google Play

## Notes

Glue something to something

يلصق شيء في شيء

| Cut in يقطع في | Cut out يقتطع من |
| --- | --- |
| 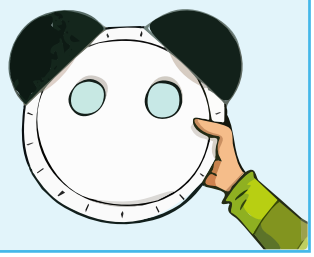 | |

**Paper**

هذه الكلمة من الأسماء الغير معدودة في اللغة الإنجليزية.

أي لا يمكن أن نضع قبلها (a-an)

- Two pieces of paper.
- قطعتين ورق.

- Two sheets of paper.
- صفحتين ورق.

**Scissors**

هذه الكلمة تشير إلى مقص واحد ولكنها اسم غير معدود أي تعامل معاملة الجمع

لا يمكن أن نضع قبلها (a-an)




تعلم اللغة الإنجليزية بشكل صحيح عن طريق الضغط على

YouTube App Store Google Play

## أختر الإجابة الصحيحة

1. What is the reading about?

| | | |
|---|---|---|
| a) Glue. | b) Wait. | c) A mask. |

2. Mila took black paper and ..... .

| | | |
|---|---|---|
| a) scissors | b) big | c) pieces |

3. Mila put the paper plate over her ..... .

| | | |
|---|---|---|
| a) find | b) art | c) face |

4. In art class, Mila took ..... .

| | |
|---|---|
| a) classes | b) scissors |

5. Mila ..... the pieces to a paper plate.

| | |
|---|---|
| a) glued | b) planned |

6. She put the paper plate ..... her face.

| | |
|---|---|
| a) after | b) over |




تعلم اللغة الإنجليزية بشكل صحيح عن طريق الضغط على

YouTube App Store Google Play

## تكوين جملة (سؤال وإجابة)

panda

paper

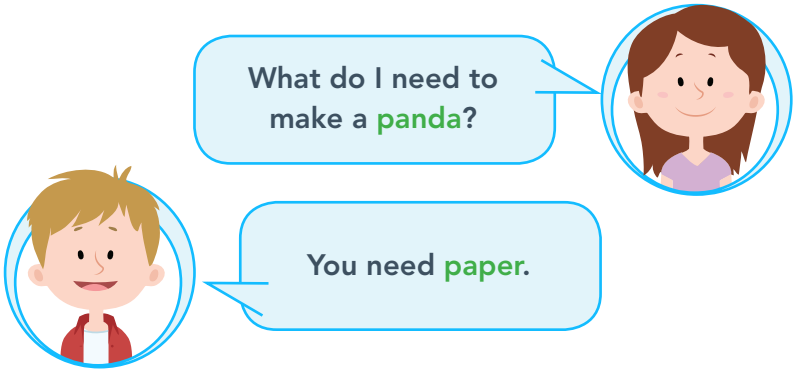


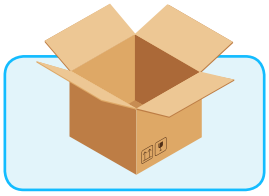

car

a box

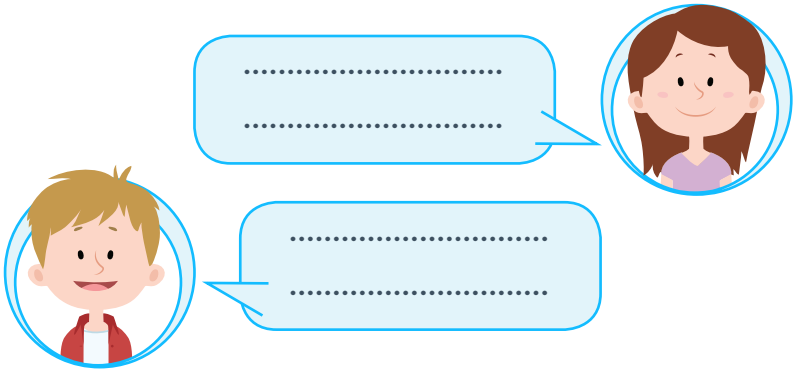





تعلم اللغة الإنجليزية بشكل صحيح عن طريق الضغط على

YouTube App Store Google Play

## أكمل الكلمات الناقصة

In ..... ....., Mila took black paper and ..... .

She cut out ..... and cut it in ..... .

She ..... the ..... to a paper ..... .

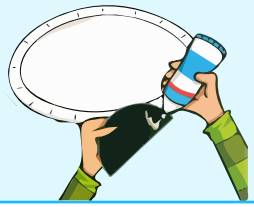

Next, Mila cut two ..... in the ..... .

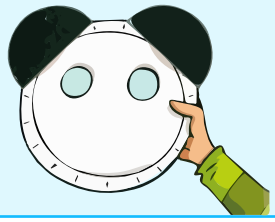

She ..... a nose and mouth.

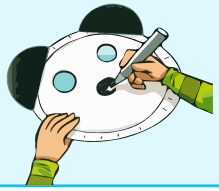

She put the ..... ..... over her face. What is Mila? .....!

تعلم اللغة الإنجليزية بشكل صحيح عن طريق الضغط على

YouTube App Store Google Play

## Homework

| خانة الترجمة | خانة الملاحظات |
|---|---|
| ترجمة الجملة إذا لزم الأمر | كتابة ملاحظاتك |

### ضع كلمة مناسبة لوصف الصورة مكان النقط

1.

In ..... class, Mila had an interesting idea.

2.

She took a math ..... .

3.

She took black paper and ..... .

4.

She ..... the pieces to a paper plate.




تعلم اللغة الإنجليزية بشكل صحيح عن طريق الضغط على

YouTube App Store Google Play

5

She moves the puzzle ..... .

6

She put the paper plate ..... her face.

7

The actors wore ..... on the stage.

8

Children wear ..... on Halloween.




تعلم اللغة الإنجليزية بشكل صحيح عن طريق الضغط على

YouTube App Store Google Play

## General Exam

السؤال الأول

80 ثانية

أكمل الفراغات الآتية:

F _ _ _ _

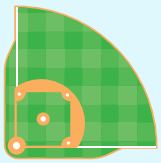

A l _ _ _

G _ _ _

E n _ _ _

S _ _ _

V _ g _ _ _ _ _ _ _

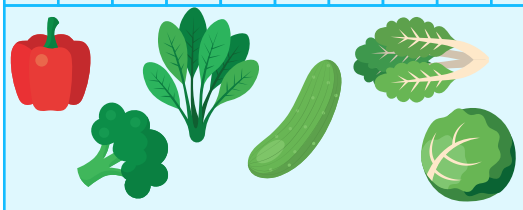

C e _ _ _ _ _ _ _

S _ _ _ _ _ _ s t

P _ _ c _ _

C h _ _ _

الدرجة

10




تعلم اللغة الإنجليزية بشكل صحيح عن طريق الضغط على

YouTube App Store Google Play

## السؤال الثاني

60 ثانية

### الكلمات المتقاطعة

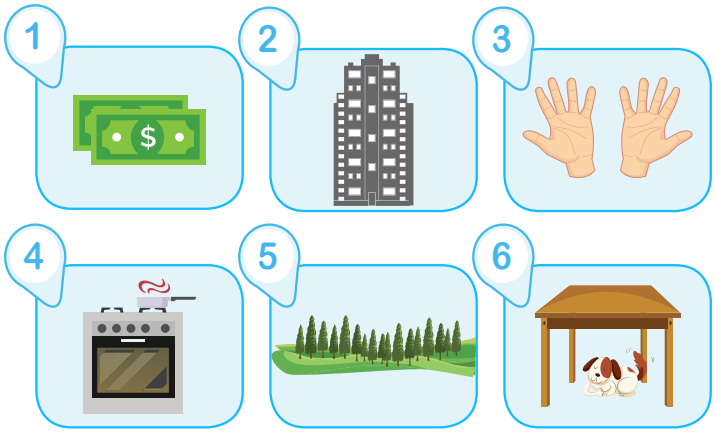


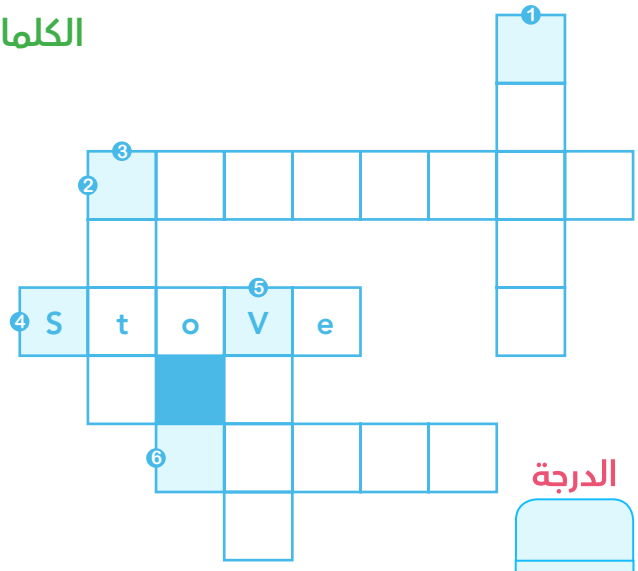


الدرجة

5

## السؤال الثالث

45 ثانية

### وصل الجمل الآتية

الدرجة

5

| | | | |
|---|---|---|---|
| a | I use a spoon | 1 | live all alone. |
| b | Many animals can | 2 | to shop for food. |
| c | I glue the pieces | 3 | to live on the moon. |
| d | I go to the farmer's market | 4 | to stir my soup. |
| e | It's hard for people | 5 | to a paper plate. |




تعلم اللغة الإنجليزية بشكل صحيح عن طريق الضغط على

YouTube App Store Google Play

السؤال الرابع

40 ثانية

إضغط هنا لسماع القصة أولاً ثم أكمل الفراغات الآتية:

Mom always walks me to my piano (_____). Yesterday I wanted to go (_____). "Ok," said my mom, "but be (_____)." I walked and walked. Soon, I was lost! I was far from home. The (_____) looked different. I was unhappy and cold. I had no coat. After 45 (_____), I called Mom. She came and brought me home. I won't go (_____) again!

أختر الإجابة الصحيحة

60 ثانية

1. Who takes me to my piano lesson?

| | |
|---|---|
| a) Mom. | b) Dad. |

2. I always go to my lesson with mom.

| | |
|---|---|
| a) True. | b) False. |

3. Mom said I can go alone.

| | |
|---|---|
| a) True. | b) False. |

4. I didn't walk far from home.

| | |
|---|---|
| a) True. | b) False. |

5. Walking alone made me feel happy.

| | |
|---|---|
| a) True. | b) False. |

الدرجة

10




تعلم اللغة الإنجليزية بشكل صحيح عن طريق الضغط على

YouTube App Store Google Play

## السؤال الخامس

### تكوين سؤال

الدرجة 5

150 ثانية

كيف أستطيع تحضير البازلاء؟

Cook them in a pan with salt.

..... .....

لماذا اشتريت الخضراوات في السوق؟

I bought them for a salad.

..... .....

متي رحلتنا؟

It is in the spring.

..... .....

لماذا لا يستطيع الماس العيش على القمر؟

Because there is no air.

..... .....

ما رأيك في لعبة البيسبول؟

I think it's exciting.

..... .....




تعلم اللغة الإنجليزية بشكل صحيح عن طريق الضغط على

YouTube App Store Google Play

الدرجة

5

## السؤال السادس

90 ثانية

صحح الخطأ في الكلمات الآتية

| Futeur | Children | View | Amazde | Scissors |
|---|---|---|---|---|
| ..... | ..... | ..... | ..... | ..... |

| Clebate | Thristey | observe | Streight | Tasty |
|---|---|---|---|---|
| ..... | ..... | ..... | ..... | ..... |

## السؤال السابع

55 ثانية

ضع كل كلمة في مكانها المناسب مكان النقط الآتية

fresh | enjoy | game | special | fun | Without

1. Omelets are easy and ..... to prepare.
2. ..... friends and family, we are unhappy.
3. Scientists plan to make ..... buildings on the moon.
4. The salad is ..... and tasty.
5. I went to a baseball ..... with my dad.

الدرجة

5




تعلم اللغة الإنجليزية بشكل صحيح عن طريق الضغط على

YouTube App Store Google Play

# كورس القراءة

## من قناة ذا امريكان انجلش

حلقة 9

المستوى الأول

السؤال الثامن

أختر الإجابة الصحيحة لوصف الصور الآتية

50 ثانية

a They are doing art.

b They are making art.

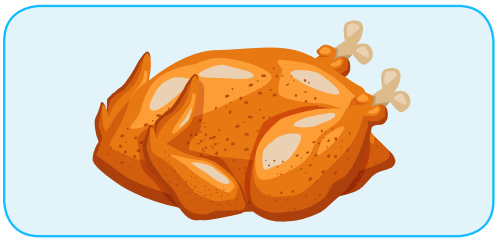

a I fixed a chicken.

b I prepared a chicken.

a Clouds have wavy lines.

b Clouds has wavy lines.

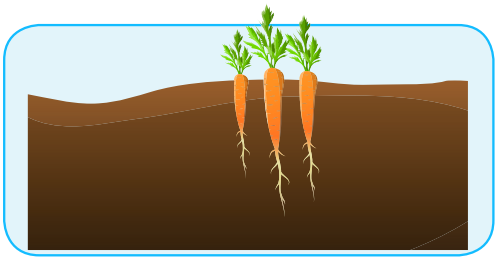

a Carrots grow below ground.

b Carrots grow above ground.

a The man is sitting alone.

b The man is sitting all alone.

| الدرجة |
|---|
| 5 |

| ضعيف | مقبول | ممتاز |
|---|---|---|
| 40- | 40+ | 45+ |
| 50 | 50 | 50 |

| إجمالي الدرجات |
|---|
| 50 |

تعلم اللغة الإنجليزية بشكل صحيح عن طريق الضغط على

YouTube App Store Google Play

## إجابة السؤال الأول

F i e l d

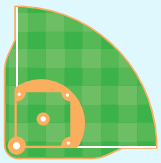

A l o n e

G l u e

E n j o y

S a l t

V e g e t a b l e s

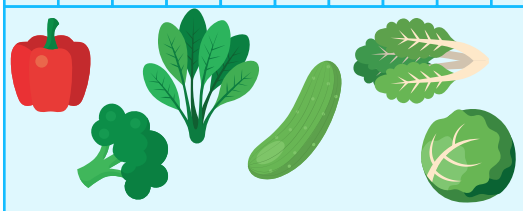

C e l e b r a t e

S c i e n t i s t

P i e c e s

C h e e r

## إجابة السؤال الثاني

1

2

3

4

5

6

| | | | | | | | | |
|---|---|---|---|---|---|---|---|---|
| | | | | | | | 1 M | |
| | | | | | | | o | |
| | 3 B | u | i | l | d | i | n | g |
| | o | | | | | | e | |
| 4 S | t | o | 5 V | e | | | y | |
| | h | | i | | | | | |
| | | 6 B | e | l | o | w | | |
| | | | w | | | | | |



تعلم اللغة الإنجليزية بشكل صحيح عن طريق الضغط على

YouTube App Store Google Play

## إجابة السؤال الثالث

| | | | |
|---|---|---|---|
| a | I use a spoon | 1 | live all alone. |
| b | Many animals can | 2 | to shop for food. |
| c | I glue the pieces | 3 | to live on the moon. |
| d | I go to the farmer's market | 4 | to stir my soup. |
| e | It's hard for people | 5 | to a paper plate. |

## إجابة السؤال الرابع

Mom always walks me to my piano lessons. Yesterday I wanted to go alone. "Ok," said my mom, "but be careful." I walked and walked. Soon, I was lost! I was far from home. The buildings looked different. I was unhappy and cold. I had no coat. After 45 minutes, I called Mom. She came and brought me home. I won't go alone again!

1. Who takes me to my piano lesson?
   a) Mom.

2. I always go to my lesson with mom.
   a) True.

3. Mom said I can go alone.
   a) True.

4. I didn't walk far from home.
   b) False.

5. Walking alone made me feel happy.
   b) False.


تعلم اللغة الإنجليزية بشكل صحيح عن طريق الضغط على

YouTube App Store Google Play

## إجابة السؤال الخامس

كيف أستطيع تحضير البازلاء؟

How can I prepare peas?

Cook them in a pan with salt.

لماذا اشتريت الخضراوات في السوق؟

Why did you but vegetables at the market?

I bought them for a salad.

متي رحلتنا؟

When is our trip?

It is in the spring.

لماذا لا يستطيع الماس العيش على القمر؟

Why can't people live on the moon?

Because there is no air.

ما رأيك في لعبة البيسبول؟

What do you think about baseball?

I think it's exciting.

## إجابة السؤال السادس

| Futeur | Clebate | Thristey | Streight | Amazde |
|---|---|---|---|---|
| | | | | 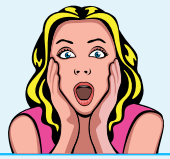 |
| Future | Celebrate | Thirsty | Straight | Amazed |


تعلم اللغة الإنجليزية بشكل صحيح عن طريق الضغط على

YouTube App Store Google Play

## إجابة السؤال السابع

fresh | enjoy | game | special | fun | without

1. Omelets are easy and **fun** to prepare.
2. **Without** friends and family, we are unhappy.
3. Scientists plan to make **special** buildings on the moon.
4. The salad is **fresh** and tasty.
5. I went to a baseball **game** with my dad.

---

## إجابة السؤال الثامن

b They are making art.

a Clouds have wavy lines.

b The man is sitting all alone.

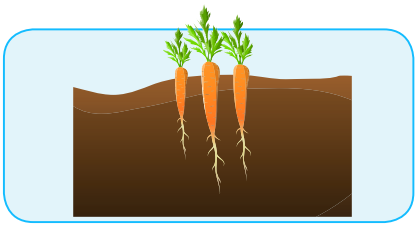

a Carrots grow below ground.

العبرة بثمرة النبات، وهي أسفل الأرض

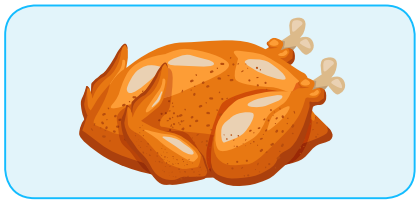

b I prepared a chicken.


تعلم اللغة الإنجليزية بشكل صحيح عن طريق الضغط على

YouTube App Store Google Play

# كورس القراءة

## من قناة ذا امريكان انجلش

AMERICAN ENGLISH

## كلمات من النص

**Tadpole**
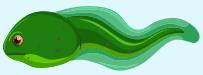
فرخ الضفدع

**Bowl**

وعاء (أي وعاء له عمق)

**Lake**
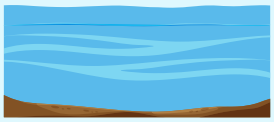
بحيرة

**Puppy**

جرو

**Fast**
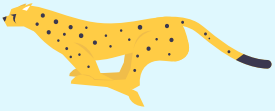
سريع - بسرعة

**Slowly** ببطئ

**Slow** بطيء

**Kitty**

هرة

**Croak**

ينقنق - نقيق (صوت الضفدع)

**Excited**

متحمس

**Hop** يقفز (قفزة منخفضة)

**Jump** يقفز (قفزة عالية)

تعلم اللغة الإنجليزية بشكل صحيح عن طريق الضغط على
YouTube App Store Google Play

## الكلمات المتقاطعة

| | | | | | | | | |
|---|---|---|---|---|---|---|---|---|
| f | t (6) | f | l (2) | r | m | e | r | v |
| s | a | r | e | l | o | d | z | e |
| t | d | m | g | r (3) | l | a | k | e |
| r | p | a (4) | s | l | o | w | l | y |
| a | o | t | i | s | t | q | e | t |
| i | l | h | r | w | e | t | l | a |
| g | e | t | x | r | a | u | o | b |
| h | r (5) | e | x | c | i | t | e | d |
| (1) b | o | w | l | c | e | o | y | e |

1

2

3
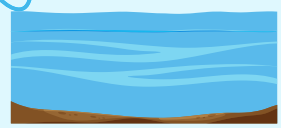

4
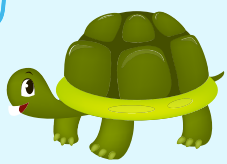

5

6
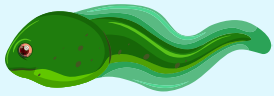




تعلم اللغة الإنجليزية بشكل صحيح عن طريق الضغط على

YouTube App Store Google Play

Leo's pet came from a lake, Leo put him in a nice bowl, he named him "Tad" because he was a tadpole. But Tad didn't stay a tadpole. Slowly, Tad grew legs. Then his tail became shorter. His legs became stronger. One day, he jumped out of his bowl. Leo was excited. Tad was a frog!

Leo's pet came from a lake. Leo put him in a nice bowl.

الحيوان الأليف الخاص ب ليو جاء من البحيرة.
ليو وضعة في وعاء جميل.

He named him "Tad" because he was a tadpole.

هو سماه "تاد" لأنه كان تادبول (فرخ ضفدع)

But Tad didn't stay a tadpole. Slowly, Tad grew legs.

ولكن تاد لم يظل فرخ ضفدع.
ببطئ نمى لتاد ارجل.

Then his tail became shorter. His legs became stronger.

ثم أصبح ذيله أقصر. أصبحت ساقيه أقوى.

One day, he jumped out of his bowl.

في احد الأيام، قفز خارج وعائه.

Leo was excited. Tad was a frog!

ليو كان متحمساً. تاد كان ضفدع.




تعلم اللغة الإنجليزية بشكل صحيح عن طريق الضغط على

YouTube App Store Google Play

## Notes

**Pet**

تشير إلى حيوان أليف بغرض التربية في المنزل للدلالة على الألفة،
وليس بغرض الأكل أو أي استخدام أخر.

**He named him "Tad" because he was a tadpole**

استخدمنا الضمير him لأن الحيوان له مسمى آدمي، وهذا لإظهار المودة.
وغير ذلك نستخدم الضمير it.

**الفرق بين Name و Call**

**Name**

أنت الذي تسميه أي تنشأ له اسماً
(نستخدمها مع المسميات التي ليس لها اسماً مسبقاً)

- What will you name your baby?

- ماذا ستسمي طفلك؟

**Call**

تعنى أنك ستطلق عليه اسماً آخر ستناديه به، مع وجود اسماً له مسبقاً
(نستخدمها مع المسميات التي لها اسماً مسبقاً أو ليس لها اسماً مسبقاً)




تعلم اللغة الإنجليزية بشكل صحيح عن طريق الضغط على

YouTube App Store Google Play

## أختر الإجابة الصحيحة

1. What is the reading about?

| | | |
|---|---|---|
| a) A lake. | b) A tadpole. | c) A carrot. |

2. Leo's pet came from a ..... .

| | | |
|---|---|---|
| a) lake | b) bowl | c) slowly |

3. Slowly, Tad grew ..... .

| | | |
|---|---|---|
| a) tail | b) legs | c) teeth |

## رتب أحداث القصة

- ( ) Leo named his pet "Tad".
- ( ) Tad was a frog!
- ( ) But Tad didn't stay a tadpole.
- ( ) Tad grew legs, and his tail became shorter.




تعلم اللغة الإنجليزية بشكل صحيح عن طريق الضغط على

YouTube App Store Google Play

## تكوين جملة (سؤال وإجابة)

frog

lake

Yes, it came from a lake.

Do you have a pet?

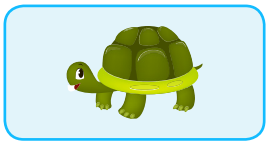

turtle

river

.....

.....

## أكمل الكلمات الناقصة

Leo's pet came from a ....., Leo put him in a nice ....., he ..... him "Tad" because he was a tadpole. But Tad didn't stay a ..... . Slowly, Tad grew legs. Then his tail became shorter. His legs became ..... . One day, he jumped out of his ..... . Leo was ..... . Tad was a frog!




تعلم اللغة الإنجليزية بشكل صحيح عن طريق الضغط على

YouTube App Store Google Play

## Idiom Podium

A goldfish bowl
عدم الاحترام لأي خصوصية

- Man, I'm living in a goldfish bowl!
- ليس لدي أي خصوصية يا رجل!
- Yeah, that's what happens when you're famous.
- نعم، هذا ما يحدث عندما تكون مشهور.




تعلم اللغة الإنجليزية بشكل صحيح عن طريق الضغط على

YouTube App Store Google Play

## Homework

| خانة الترجمة | خانة الملاحظات |
|---|---|
| ترجمة الجملة إذا لزم الأمر | كتابة ملاحظاتك |

### ضع كلمة مناسبة لوصف الصورة مكان النقط

1 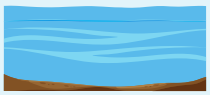

Leo’s pet came from a ..... .

2

Leo put Tad in a nice ..... .

3 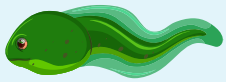

Tad didn’t stay a ..... .

4 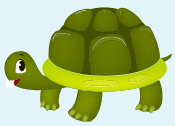

....., Tad grew legs.




تعلم اللغة الإنجليزية بشكل صحيح عن طريق الضغط على

YouTube App Store Google Play

5

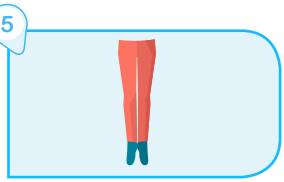

The ..... became stronger.

6

Leo was ..... .

7

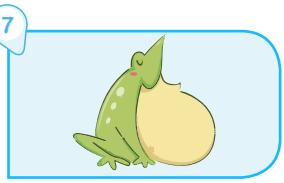

Frogs ..... loudly.

8

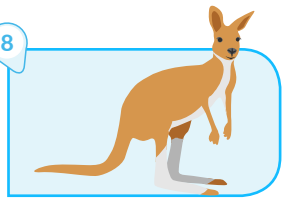

Kangaroos ..... not walk.




تعلم اللغة الإنجليزية بشكل صحيح عن طريق الضغط على

YouTube App Store Google Play

# كورس القراءة

## من قناة ذا امريكان انجلش

حلقة 11

المستوى الأول

AMERICAN ENGLISH

## كلمات من النص

### Rule قاعدة

-Follow the rules.
-يلتزم بالقواعد.

-Break the rules.
-يخرق القواعد.

### Law القانون

-Follow the law.
-يلتزم بالقانون.

-Break the law.
-يخرق القانون.

### Low

منخفض

### Crawl

يزحف

### Hose

خرطوم مياه

### Firetruck

شاحنة الإطفاء

### Water يروي

-He is watering the plants with a hose.
-هو يروي النباتات بالخرطوم.

### Go by يمر

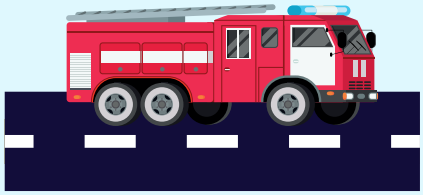

-Did you see the fire truck go by?
-هل رأيت شاحنة الإطفاء تمر؟

## الكلمات المتقاطعة

| | | | | | | | | |
|---|---|---|---|---|---|---|---|---|
| f | t | c | l | r | m | e | r | v |
| s | a | r | a | l | o | d | u | e |
| t | d | m | g | r | l | a | l | e |
| r | l | a | s | l | e | w | e | y |
| a | o | o | i | s | t | f | c | t |
| i | l | h | w | w | e | t | u | a |
| q | u | i | c | k | l | y | o | l |
| h | i | d | e | c | i | t | e | d |
| b | s | t | a | i | r | s | y | e |



تعلم اللغة الإنجليزية بشكل صحيح عن طريق الضغط على

YouTube App Store Google Play

When a fire happens, follow these rules

1. Don't hide. Stay low and crawl. Go outside quickly.
2. In a fire, don't use the elevator. Use the stairs.
3. Be careful opening doors. If a door feels hot, find another one.
4. When you are outside, call for help.

Remember the rules, stay safe.

When a fire happens, follow these rules.

حين يحدث حريق، اتبع هذه القواعد.

1. Don't hide. Stay low and crawl. Go outside quickly.

لا تختبئ. أبق منخفضاً وازحف. اذهب للخارج بسرعة.

2. In a fire, don't use the elevator. Use the stairs.

في الحريق، لا تستخدم المصعد الكهربائي، استخدم السلالم.

3. Be careful opening doors. If a door feels hot, find another one.

احترس عند فتح الأبواب. إذا كان ملمس الباب ساخناً، ابحث عن آخر.

4. When you are outside, call for help.

عندما تكون بالخارج، أطلب المساعدة.

Remember the rules, stay safe.

تذكر القواعد (الإرشادات) أبق آمناً.




تعلم اللغة الإنجليزية بشكل صحيح عن طريق الضغط على

YouTube App Store Google Play

## Notes

### اسم معدود وأيضاً اسم غير معدود Fire

- Don't touch fire.
- لا تلمس النار (النار كعنصر)

- A fire / Fires
- حريق / حرائق

### يمكننا أن نضيف للفعل ing بعد كلمة be careful

- Be careful talking to John.
- Be careful crossing the street.

### الشعور الناتج عن لمس شيء (ملمسه ...) Feel

- This blanket feels soft.

### يطلب Call for

- Call for help.

- يطلب المساعدة (سواء بالهاتف أو بأي طريقة آخرى)




تعلم اللغة الإنجليزية بشكل صحيح عن طريق الضغط على

YouTube App Store Google Play

## أختر الإجابة الصحيحة

1. What is the reading about?

| | | |
|---|---|---|
| a) Touching doors. | b) Safety rules. | c) Staying low. |

2. In a fire, don't use the elevator. Use the ..... .

| | | |
|---|---|---|
| a) stairs | b) fire | c) quickly |

3. When you are ....., call for help.

| | | |
|---|---|---|
| a) elevator | b) outside | c) low |

4. Don't follow the rules when a fire happens.

| | |
|---|---|
| a) True. | b) False. |

5. Stay low when a fire happens.

| | |
|---|---|
| a) True. | b) False. |

6. Use the elevator in a fire.

| | |
|---|---|
| a) True. | b) False. |

7. If a door feels hot, use a window.

| | |
|---|---|
| a) True. | b) False. |




تعلم اللغة الإنجليزية بشكل صحيح عن طريق الضغط على

YouTube App Store Google Play

رتب الجمل الآتية واعد كتابتها

a fire - rules - When - follow - happens - these

.....

elevator - the - use - Don't

.....

feels - If - another - find - a door - one - hot

.....




تعلم اللغة الإنجليزية بشكل صحيح عن طريق الضغط على

YouTube App Store Google Play

## تكوين جملة (سؤال وإجابة)

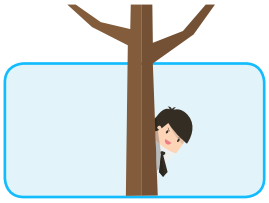

hide

go outside

In a fire, should I hide?

No, you should go outside.

في الحريق هل يفترض أن أكون صامت؟

be quiet

call for help

.....
.....

.....
.....

ينبغي عليك طلب المساعدة.

## أكمل الكلمات الناقصة

When a fire ....., follow these .....

1. Don't ..... . Stay low and ..... . Go outside quickly.
2. In a fire, don't use the ..... . Use the ..... .
3. Be careful opening doors. If a door feels hot, find another one.
4. When you are ....., call for help.

..... the rules, stay safe.




تعلم اللغة الإنجليزية بشكل صحيح عن طريق الضغط على

YouTube App Store Google Play

## Homework

| خانة الملاحظات | خانة الترجمة |
|---|---|
| كتابة ملاحظاتك | ترجمة الجملة إذا لزم الأمر |

### ضع كلمة مناسبة لوصف الصورة مكان النقط

1

Follow these ..... in a fire.

2 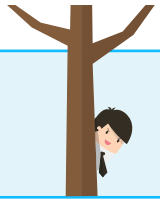

Do not ..... .

3

Stay ..... and crawl.

4

Go outside ..... .




تعلم اللغة الإنجليزية بشكل صحيح عن طريق الضغط على

YouTube App Store Google Play

5

Use the ..... .

6

Be ..... opening doors.

7

He is watering the plants with a ..... .

8

Did you see the ..... go by?




تعلم اللغة الإنجليزية بشكل صحيح عن طريق الضغط على

YouTube App Store Google Play

# كورس القراءة

## من قناة ذا امريكان انجلش

حلقة 12

المستوى الأول

AMERICAN ENGLISH

## كلمات من النص

### Push يدفع

-We gave the car a push.

-أعطينا السيارة دفعة.

### Experiment تجربة - يجرب

-Don't be afraid to experiment.

- لا تخشى من أن تجرب.

### Magnet مغناطيس

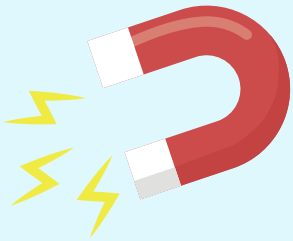

-This is a horseshoe magnet.

-هذا مغناطيس حدوه حصان.

### Hold يمسك بـ

- Please hold the handrail.

-امسك الدرابزين من فضلك.

### Float يطفو (عكس يغرق)

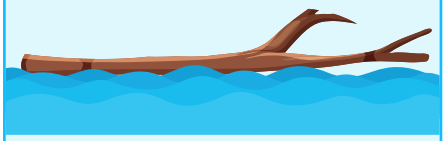

-Wood floats on water.

- الخشب يطفو على الماء.

### Remove يزيل

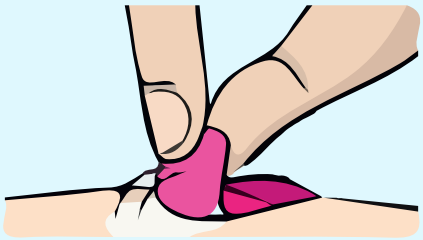

-Don't remove the bandage.

- لا تزيل الضمادة.

### Bottom الأسفل - القاع

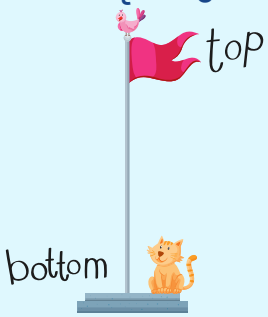


- I live on the bottom floor.

-أنا أعيش في الطابق السفلي.

### Lab coat معطف المختبر

-People always look good in lab coats.

- الناس دائماً يبدون بمنظر جيد في معاطف المختبر.

### Goggles نظارات واقية

-I put on goggles before swimming.

- أضع نظارات واقية قبل السباحة.



تعلم اللغة الإنجليزية بشكل صحيح عن طريق الضغط على

YouTube App Store Google Play

## الكلمات المتقاطعة

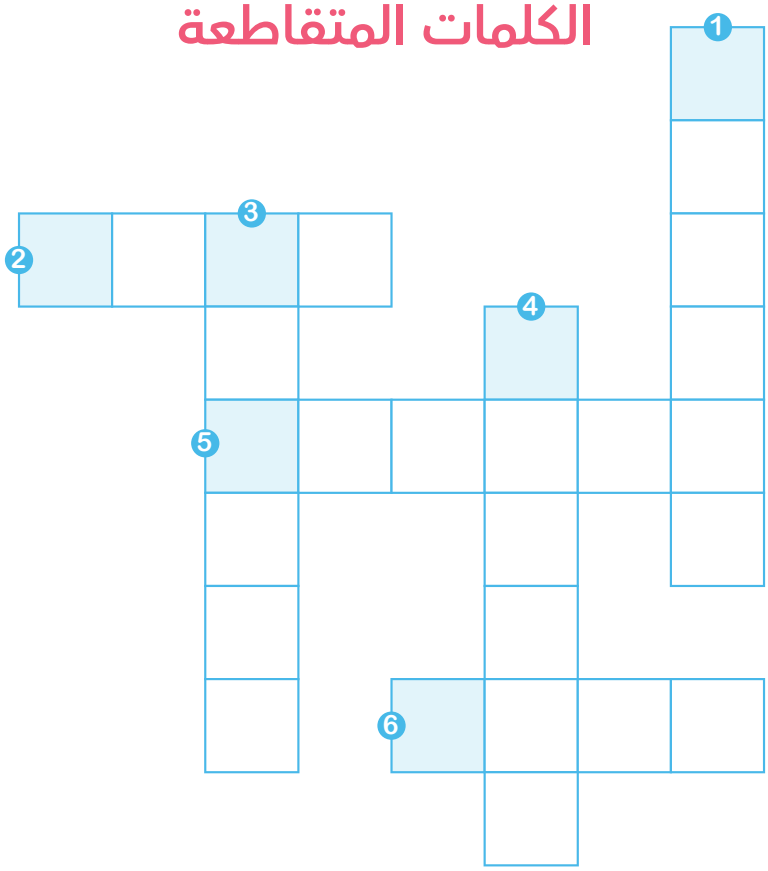

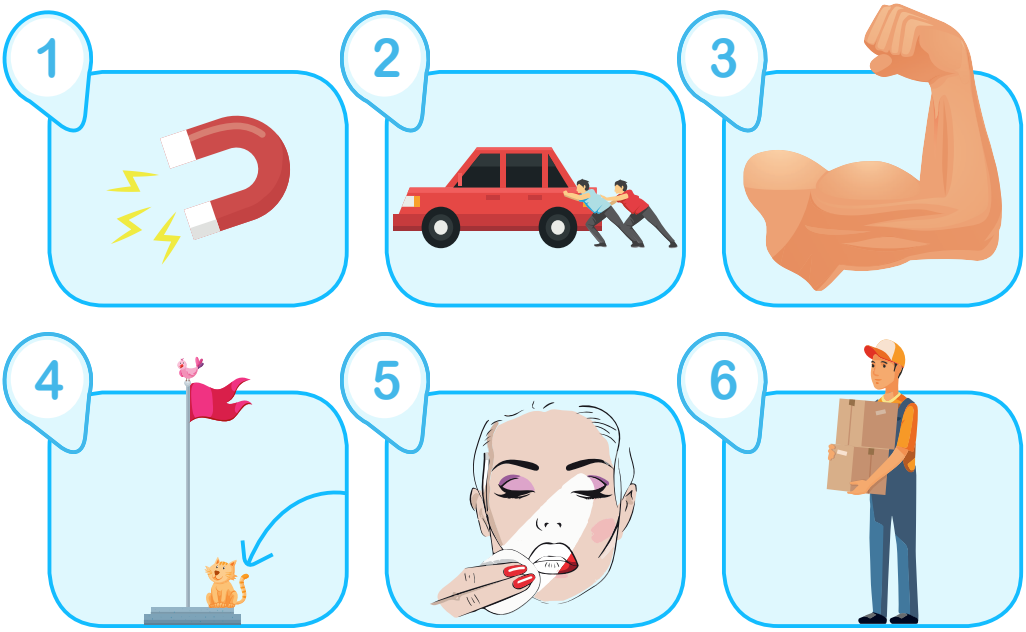





تعلم اللغة الإنجليزية بشكل صحيح عن طريق الضغط على

YouTube App Store Google Play

## The floating magnet

To do this experiment, first you need two strong magnets. Put one magnet on top of the other. They will push against each other. Hold them together. Next, put pencils between them. After that, tape the magnets together. Finally, remove the pencils. The top magnet will float in the air! The bottom magnet keeps the top magnet in the air. The tape keeps the top magnet from falling over. It's a floating magnet!

To do this experiment, first you need two strong magnets.

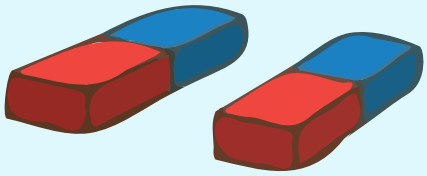

للقيام بهذه التجربة، تحتاج أولاً إلى مغناطيسين قويين.

Put one magnet on top of the other. They will push against each other. Hold them together.

ضع مغناطيس فوق الآخر، سوف يدفعون ضد بعضهما. امسكهم معاً.

Next, put pencils between them.

بعد ذلك، ضع أقلام رصاص بينهم.

After that, tape the magnets together.

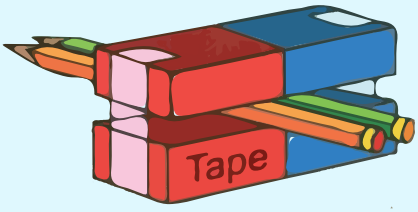


بعد ذلك، إلصق المغناطيسيين معاً.

Finally, remove the pencils. The top magnet will float in the air!

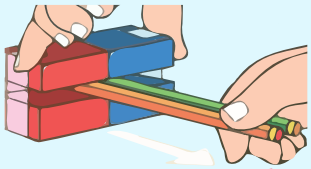

وأخيراً، ازل الأقلام الرصاص. المغناطيس العلوي سوف يطفو في الهواء.

The bottom magnet keeps the top magnet in the air. The tape keeps the top magnet from falling over. It's a floating magnet!

المغناطيس السفلي سيبقى المغناطيس العلوي في الهواء. الشريط اللاصق يمنع المغناطيس العلوي من السقوط. إنه مغناطيس عائم.

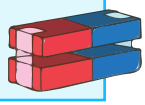




تعلم اللغة الإنجليزية بشكل صحيح عن طريق الضغط على

YouTube App Store Google Play

## أختر الإجابة الصحيحة

1. What is the reading about?

| | | |
|---|---|---|
| a) Reading stories. | b) A magnet. | c) An experiment. |

2. Put one ..... on top of the other.

| | | |
|---|---|---|
| a) experiment | b) magnet | c) push |

3. The ..... magnet keeps the top magnet in the air.

| | | |
|---|---|---|
| a) bottom | b) between | c) normal |

4. Two magnets will ..... against each other.

| | |
|---|---|
| a) push | b) put |

5. ..... the magnets together.

| | |
|---|---|
| a) Hold | b) Remove |

6. It's a floating ..... .

| | |
|---|---|
| a) top | b) magnet |




تعلم اللغة الإنجليزية بشكل صحيح عن طريق الضغط على

YouTube App Store Google Play

## تكوين جملة (سؤال وإجابة)

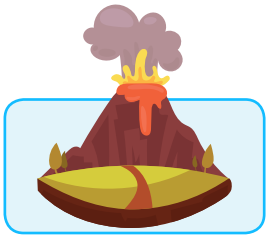

experiment

volcano

What did you do for your science experiment?

I made a model of a volcano.

ماذا فعلت من أجل تجربتك العلمية.

experiment

butterfly

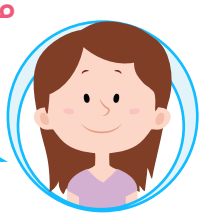

..... ..... .....

..... ..... .....

أنا صنعت نموذج فراشة.

## أكمل الكلمات الناقصة

To do this ....., first you need two strong ..... . Put one ..... on top of the other. They will push ..... each other. Hold them together. Next, put pencils between them. After that, ..... the ..... together. Finally, ..... the pencils. The top ..... will ..... in the air! The bottom ..... keeps the top ..... in the air. The ..... keeps the top ..... from falling over. It's a ..... .....!




تعلم اللغة الإنجليزية بشكل صحيح عن طريق الضغط على

YouTube App Store Google Play

## Idiom Podium

**Rock bottom**
أسفل مكان يمكن الوصول إليه

**At rock bottom**
عند/ أسفل نقطة ممكنة

**Hit/Reached rock bottom**
وصل إلى أسفل نقطة ممكن

- This shop sells excellent products at rock bottom prices.
- هذا المحل يبيع منتجات ممتازة بأسعار في الحضيض.

- Their marriage hit rock bottom two years ago.
- زواجهم وصل إلى الحضيض منذ عامين.

ضع المصطلح السابق في جملة من عندك

.....

.....




تعلم اللغة الإنجليزية بشكل صحيح عن طريق الضغط على

YouTube App Store Google Play

## Homework

| خانة الملاحظات | خانة الترجمة |
|---|---|
| كتابة ملاحظاتك | ترجمة الجملة إذا لزم الأمر |

### ضع كلمة مناسبة لوصف الصورة مكان النقط

1 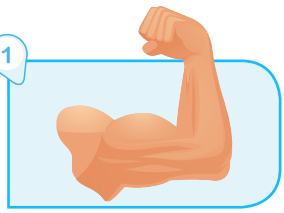

You need two ..... magnets.

2 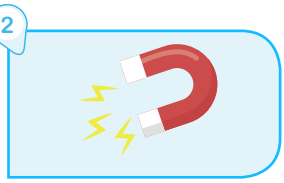

Putt one ..... on top of the other.

3

They will ..... against each other.

4

..... them together.




تعلم اللغة الإنجليزية بشكل صحيح عن طريق الضغط على

YouTube App Store Google Play

5

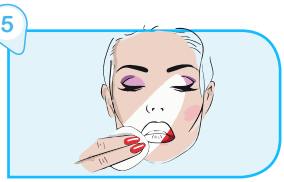

Finally, ..... the pencils.

6

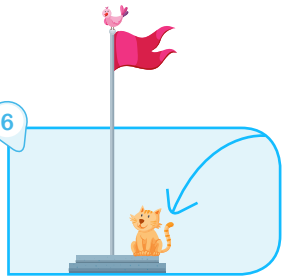

The ..... magnet keeps the top magnet in the air.

7

Bring your ..... and gloves.

8

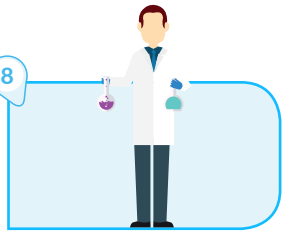

Make sure to wear this ..... at all times.




تعلم اللغة الإنجليزية بشكل صحيح عن طريق الضغط على

YouTube App Store Google Play

## كلمات من النص

**Phone** الهاتف
(تطلق على جميع الهواتف)

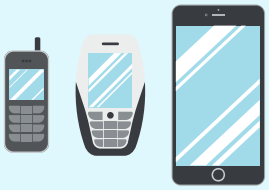

**Smartphone**
الهاتف الذكي
(هواتف تعمل باللمس
ويمكنها الدخول على الإنترنت
وبها الكثير من المميزات)

**Mobile phone**
الهاتف المحمول
(هواتف بأزرار ويمكنها الدخول
على الإنترنت بشكل محدود)

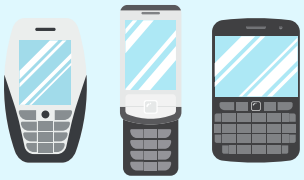

**Cell (Cellular) phone**
الهاتف خلوي
(هواتف بأزرار ولا تدعم
إنترنت)

**Get = Buy** يشتري

She got a new phone.
- قامت بشراء هاتف جديد.

**Digital age** العصر الرقمي
**Information age** عصر المعلومات

-You finally bought a smartphone? Welcome to the digital age.
- قمت أخيراً بشراء هاتف ذكي؟ مرحبا بك في العصر الرقمي.

**Even** حتى (للمفاجأة)

-She likes chocolate a lot, she even eats it for breakfast.
- هي تحب الشيكولاتة كثيراً، هي حتى تتناولها على الإفطار.




تعلم اللغة الإنجليزية بشكل صحيح عن طريق الضغط على

YouTube App Store Google Play

# كورس القراءة

## من قناة ذا امريكان انجلش

حلقة 13

المستوى الأول

My mom just got a new smartphone. It's her first one. She was so excited about it, she even called to tell me. After we talked, I sent her a message. "Congratulations! Welcome to the digital age!" I wrote. I waited a long time for her reply. Suddenly, I thought maybe she didn't know how to read her messages. So I sent her another message. "Mom? Why aren't you answering?" I asked. Finally, she replied, "Howdoyoudoaspace?"

My mom just got a new smartphone. It's her first one.

اشترت أمي هاتف ذكياً للتو. إنه أول هاتف لها.

She was so excited about it, she even called to tell me.

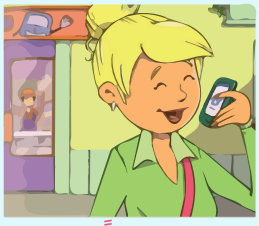

كانت متحمسة جداً لذلك، حتى أنها اتصلت لتخبرني.

After we talked, I sent her a message. "Congratulations! Welcome to the digital age!" I wrote.

بعد أن تحدثنا، أرسلت لها رسالة، مبروك! "مرحباً بك في العصر الرقمي!" كتبت.

I waited a long time for her reply. Suddenly, I thought maybe she didn't know how to read her messages.

انتظرت وقتاً طويلاً لردها وفجأة، اعتقدت أنها ربما لا تعرف كيف تقرأ رسائلها.

So I sent her another message. "Mom? Why aren't you answering?" I asked.

لذلك أرسلت لها رسالة أخري. "أمي؟ لماذا لا تجيبين؟" سألت.

Finally, she replied, "Howdoyoudoaspace?"

أخيراً، اجابت "كيف_تفعل_مسافة؟



تعلم اللغة الإنجليزية بشكل صحيح عن طريق الضغط على

YouTube App Store Google Play

## أختر الإجابة الصحيحة

1. What is the reading about?

| | | |
|---|---|---|
| a) Dinner. | b) Text messaging. | c) Buying phones. |

2. My mom just got a ..... smartphone.

| | | |
|---|---|---|
| a) message | b) new | c) excited |

3. I ..... a long time for her reply.

| | | |
|---|---|---|
| a) waited | b) read | c) suddenly |

4. I ..... my mom a message.

| | |
|---|---|
| a) called | b) sent |

5. Maybe she doesn't know how to ..... messages.

| | |
|---|---|
| a) read | b) wait |

6. "Mom? Why aren't you .....?" I asked.

| | |
|---|---|
| a) answering | b) getting |




تعلم اللغة الإنجليزية بشكل صحيح عن طريق الضغط على

YouTube App Store Google Play

## أكمل ما يلي

1. My mom got her first ..... .
2. She even ..... to tell me.
3. “Welcome to the ..... age!” I wrote.

---

## تكوين جملة (سؤال وإجابة)

message/text

chat

من تحب أن تراسل؟

.....

.....

.....

.....

أحب أن ادردش مع والدتي.




تعلم اللغة الإنجليزية بشكل صحيح عن طريق الضغط على

YouTube App Store Google Play

## أكمل الكلمات الناقصة

My mom just ..... a new ..... . It's her first one. She was so ..... about it, she ..... called to tell me. After we talked, I sent her a message. ".....! Welcome to the .....!" I wrote. I waited a long time for her reply. ....., I thought maybe she didn't know how to read her ..... . So I sent her another ..... . "Mom? Why aren't you .....?" I asked. Finally, she replied, "Howdoyoudoaspace?"

---

## Idiom Podium

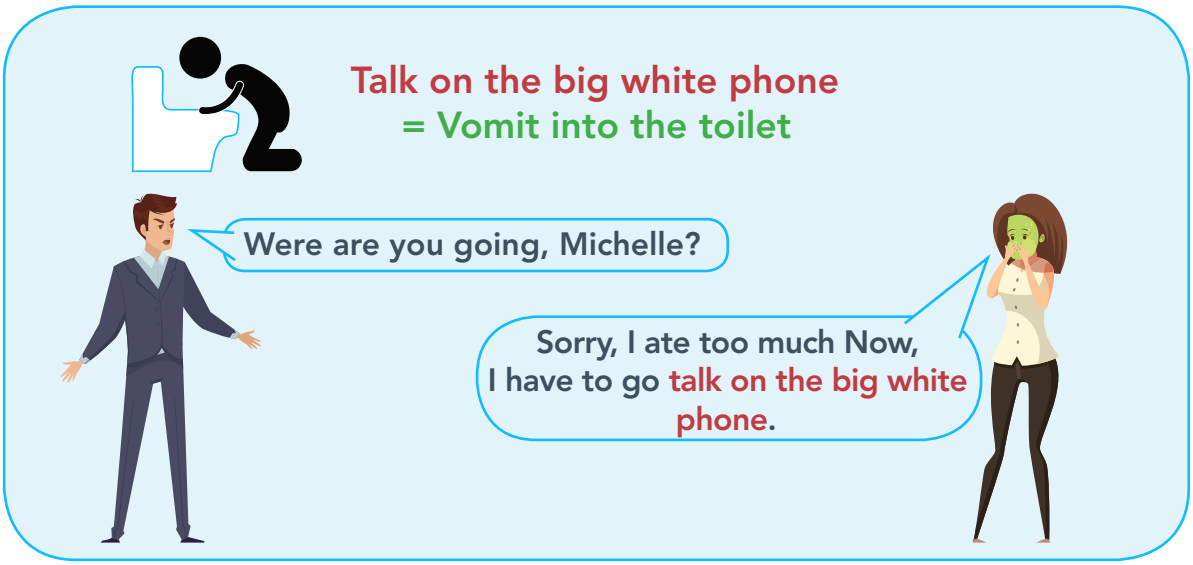


ضع المصطلح السابق في جملة من عندك

.....

.....




تعلم اللغة الإنجليزية بشكل صحيح عن طريق الضغط على

YouTube App Store Google Play

## Homework

| خانة الترجمة | خانة الملاحظات |
|---|---|
| ترجمة الجملة إذا لزم الأمر | كتابة ملاحظاتك |

### ضع كلمة مناسبة لوصف الصورة مكان النقط

1.

My mom just got a ..... smartphone.

2.

After we talked, I ..... my mom a message.

3.

Did anyone leave me a .....?

4. 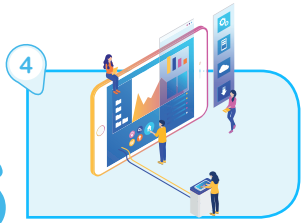

"Welcome to the ..... age!" I wrote.




تعلم اللغة الإنجليزية بشكل صحيح عن طريق الضغط على

YouTube App Store Google Play

5

Maybe she doesn't know how to ..... messages.

6

"Mom? Why aren't you .....?" I asked.

7

The man is displaying the store's ..... .

goods

8

After a garage ....., He collected enough money.




تعلم اللغة الإنجليزية بشكل صحيح عن طريق الضغط على

YouTube App Store Google Play

# كورس القراءة

## من قناة ذا امريكان انجلش

حلقة 14

المستوى الأول

AMERICAN ENGLISH

## كلمات من النص

### Backyard الفناء الخلفي

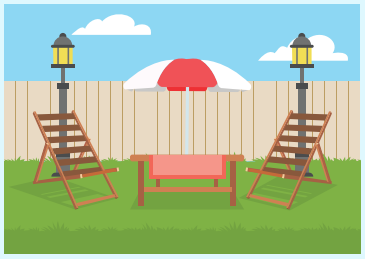

-We are digging a well in the backyard.

-نحن نحفر بئر في الفناء الخلفي.

### Wild... مكان غير مرحب بالبشر

(مكان لا يمكن العيش فيه)

Wild desert

Wild forest

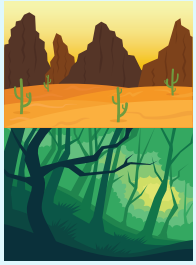

### Wild مفترس

-He went to Africa to see wild animals.

-هو ذهب لأفريقيا ليشاهد الحيوانات المفترسة.

### Attack يهاجم - هجوم

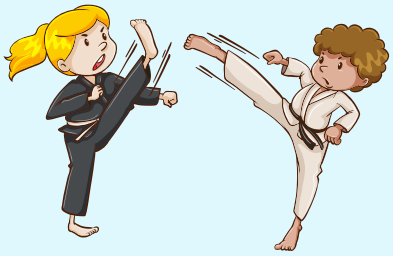

-Attack is the best form of defense.

-الهجوم هو أفضل وسيلة للدفاع.

### Dangerous خطير

-This storm is not dangerous. You don't need to worry.

- هذه العاصفة ليست خطيرة، لست بحاجه للقلق.

### Hunt يصطاد

-I can teach you how to hunt.

-يمكنني أن أعلمك كيف تصطاد.

-Job hunt

-يسعى جاهداً للحصول على عمل

### Room مساحة

- We need a lot of room to play.

-نحن نريد مساحة كبيرة للعب.

### With ...صاحب/ذو

-The man with a green t-shirt.

- الرجل ذو التيشرت الأخضر.

### Own = Have يمتلك

-We own that truck.

- نحن نمتلك تلك الشاحنة.



تعلم اللغة الإنجليزية بشكل صحيح عن طريق الضغط على

YouTube App Store Google Play

# كورس القراءة

## من قناة ذا امريكان انجلش

حلقة 14

المستوى الأول

Baby tigers are very cute. That is why some people want to own one. Today, there are about 5000 pet tigers in the US. But there are only 3200 tigers in the wild Asia! People with pet tigers usually keep them in their backyard. This is a bad idea. Keep in mind that tigers are huge animals. They need big homes. They need a lot of room to run, play, and hunt. Tigers can also be dangerous. An angry tiger can attack and hurt a person. People really need to think twice about keeping tigers as pets.

| | | |
|---|---|---|
| Baby tigers are very cute. That is why some people want to own one.<br><br>صغار النمور لطفاء جداً. هذا هو السبب أن بعض الناس يريدون امتلاك واحد. | Today, there are about 5000 pet tigers in the US. But there are only 3200 tigers in the wild Asia!<br><br>اليوم هناك أكثر من 5000 نمر يتربى في المنزل في أمريكا ولكن هناك حوالي 3200 نمر في أسيا البرية. | People with pet tigers usually keep them in their backyard. This is a bad idea.<br><br>الناس الذين يمتلكون نموراً في البيت عادةً يبقونهم في الفناء الخلفي. هذه فكرة سيئة. |
| Keep in mind that tigers are huge animals. They need big homes.<br><br>ضع في اعتبارك أن النمور حيوانات ضخمة. يحتاجون مواطن كبيرة. | They need a lot of room to run, play, and hunt. Tigers can also be dangerous.<br><br>يحتاجون مساحات كبيرة للجري، اللعب والصيد. النمور قد يكونوا أيضاً خطيرين. | An angry tiger can attack and hurt a person. People really need to think twice about keeping tigers as pets.<br><br>نمر غضبان يمكن أن يهاجم ويؤذي شخص. الناس حقاً يحتاجون أن يفكروا مرة آخري بشأن اقتناء نمور لتربيتها في المنزل. |



تعلم اللغة الإنجليزية بشكل صحيح عن طريق الضغط على

YouTube App Store Google Play

## Choose the best answers

1. What is the reading about?

| | | |
|---|---|---|
| a) Tigers as pets. | b) Good pets for kids. | c) Tigers and cats. |

2. Today, there are more pet tigers in ..... than wild tigers in .....

| | | |
|---|---|---|
| a) Asia - Africa. | b) Europe - Chine. | c) The US - Asia. |

3. Where do people usually keep their pet tigers?

| | | |
|---|---|---|
| a) In backyards. | b) In kitchens. | c) On farms. |

---

## Put the words in the right place

attack | wild | hungry | hunt

1. These huge ..... animals need big homes.
2. These animals need room to run, play, and ..... .
3. These animals can be dangerous when they are ..... .
4. If one of these animals ....., it can kill a person.




تعلم اللغة الإنجليزية بشكل صحيح عن طريق الضغط على

YouTube App Store Google Play

## أكمل الكلمات الناقصة

Baby ..... are very ..... . That is why some people want to ..... one. Today, there are about 5000 ..... ..... in the US. But there are only 3200 ..... in the ..... Asia! People with ..... tigers usually keep them in their ..... . This is a bad idea. ..... in mind that tigers are ..... animals. They need big ..... . They need a lot of ..... to run, play, and ..... . Tigers can also be ..... . An ..... tiger can ..... and ..... a person. People really need to think ..... about keeping tigers as pets.



تعلم اللغة الإنجليزية بشكل صحيح عن طريق الضغط على
YouTube App Store Google Play

## Idiom Podium

### Tiger mom
الأم الصارمة

(الأم التي تدفع بطفلها ليكون ناجح أكاديمياً)

Born and raise... Asian family. My mom was a tiger mom and I'm very proud of it because she was very aggressive.

-ولدت وتربيت... أسرة آسيوية. أمي كانت شديدة جداً
أنا فخورة جداً بذلك لأنها كانت شديدة الهجوم.

ضع المصطلح السابق في جملة من عندك

.....

.....

أشرح معنى المصطلح السابق بالإنجليزي

.....

.....




تعلم اللغة الإنجليزية بشكل صحيح عن طريق الضغط على

YouTube App Store Google Play

## Homework

| خانة الترجمة | خانة الملاحظات |
|---|---|
| ترجمة الجملة إذا لزم الأمر | كتابة ملاحظاتك |

### ضع كلمة مناسبة لوصف الصورة مكان النقط

1.

Lions are ..... animals.

2.

Do you keep tiger in your .....?

3.

Wild animals are ..... . Do you agree?

4.

How did you know they will .....?




تعلم اللغة الإنجليزية بشكل صحيح عن طريق الضغط على

YouTube App Store Google Play

5

huge

My father bought me this ..... Teddy bear.

6

person

My friend Tom is a very nice ..... .

7

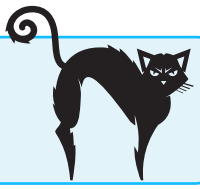

My cat gets ..... when I don't feed it enough.

8

I can teach you how to ..... . You will love it.




تعلم اللغة الإنجليزية بشكل صحيح عن طريق الضغط على

YouTube App Store Google Play

## كلمات من النص

### Eyesight البصر - الإبصار

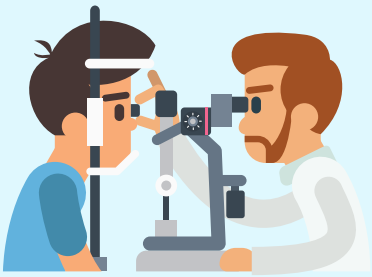

-Some eyesight problems are east to correct.

- بعض مشاكل الإبصار سهلة التصحيح.

### Eye chart لوحة قياس البصر

-Try to read the letter on this eye chart.

-حاول قراءة هذه الحروف على هذه اللوحة.

### Fever حمى - سخونية

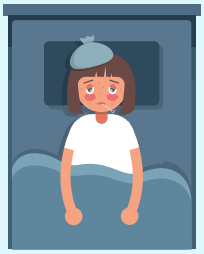

-I'm sorry I missed your party, I had a high fever.

-أنا أسف إني تغيبت عن حفلتك، كان لدي حمى مرتفعة.

### Get

(للتعبير عن التحول في الحالة الشعورية)

Hungry (اسم) جعان

Get hungry (فعل حاضر) يجوع

Got hungry (فعل ماضي) جاع

Angry (اسم) غضبان

Get angry (فعل حاضر) يغضب

Got angry (فعل ماضي) غضب

### Talked and talked

للتعبير عن الفعل لمدة طويلة

=Talked for a very long time

### Checkup/ Check-up

الفحص الطبي (اسم)

-Sarah goes for a checkup every year.

-سارة تذهب للفحص الطبي كل سنة.

### Check up (فعل) يفحص/يتفحص

-I need to check up on the kids.

-احتاج لتفحص الأطفال (للإطمئنان عليهم)




تعلم اللغة الإنجليزية بشكل صحيح عن طريق الضغط على

YouTube App Store Google Play

My sister had a high fever. Dad took her to see a doctor. I had to go, too. After the checkup. Dad and the doctor talked and talked! My sister and I got bored. So I helped my sister practice reading. My sister read the letters on the eye chart. I told her the ones she read wrong. Then the doctor said, "Your son needs glasses." That is how my bad eyesight was found!

| | | |
|---|---|---|
| My sister had a high fever. Dad took her to see a doctor. I had to go, too.<br><br>كان لدى أختي حمى مرتفعة، والدي أخذها لرؤية الطبيب. كان على الذهب أيضا. | After the checkup. Dad and the doctor talked and talked!<br><br>بعد الفحص، والدي والدكتور تحدثا وتحدثا. | My sister and I got bored. So I helped my sister practice reading.<br><br>أنا وأختي شعرنا بالملل. ولذلك ساعدتها على التمرين على القراءة. |
| My sister read the letters on the eye chart. I told her the ones she read wrong.<br><br>أختي قرأت الحروف على لوحة فحص النظر. أنا أخبرتها بالحروف التي قرأتها خطأ. | Then the doctor said, "Your son needs glasses."<br><br>بعدها قال الدكتور، "ابنك يحتاج لنظارة." | That is how my bad eyesight was found!<br><br>هكذا تم اكتشاف ضعف نظري! |




تعلم اللغة الإنجليزية بشكل صحيح عن طريق الضغط على

YouTube App Store Google Play

## Choose the best answers

1. What is the reading about?

| | | |
|---|---|---|
| a) The boy's eyesight. | b) The doctor's fever. | c) The father's problem. |

2. When the children were bored, they .....

| | | |
|---|---|---|
| a) left the room. | b) played a game. | c) read an eye chart. |

3. What did the doctor say the boy needed?

| | | |
|---|---|---|
| a) Glasses. | b) Medicine. | c) Rest. |

## Causes and effects

| Causes | Effects |
|---|---|
| His sister had a fever. | His bad eyesight was found. |
| THe kids got bored | His dad took his sister and him to a doctor. |
| The doctor heard the boy's answer. | The doctor heard the boy's answer. |




تعلم اللغة الإنجليزية بشكل صحيح عن طريق الضغط على

YouTube App Store Google Play

## أختر الإجابة الصحيحة

1. My soccer team ..... everyday to win the game.

| | | |
|---|---|---|
| a) practiced | b) fever | c) high |

2. My grandmother has to wear ..... to read a book

| | | |
|---|---|---|
| a) glasses | b) tie | c) uniform |

3. Reading in the dark is bad for your .....

| | | |
|---|---|---|
| a) eyesight. | b) teeth. | c) eye chart. |

## أكمل الكلمات الناقصة

My sister had a high ..... . Dad took her to ..... a doctor. I had to go, too. After the ..... . Dad and the doctor ..... ..... .....! My sister and I got ..... . So I helped my sister ..... reading. My sister read the ..... on the eye ..... . I told her the ones she read ..... . Then the doctor said, "Your son needs ..... ." That is how my bad ..... was found!




تعلم اللغة الإنجليزية بشكل صحيح عن طريق الضغط على

YouTube App Store Google Play

## Idiom Podium

### Eye candy

منظر خلاب وممتع للعين

استعمال إيجابي (لوصف البشر، الأماكن والتكنولوجيا)

- My husband is smart, strong and eye candy.

في هذا المثال أضفنا صفتين للدلالة على أن المعنى إيجابي وبدونهما قد يصبح المعني سلبي.

- Why did you buy this phone?
- I don't know. It's just an eye candy.

استعمال سلبي (لوصف شخص بأنه سطحي)

- Listen, Jane. The only reason you are in the team is that we want some eye candy.
- Movies nowadays are only full of guns and eye candy.

ضع المصطلح السابق في جملة من عندك للدلالة على معنى إيجابي

.....

.....




تعلم اللغة الإنجليزية بشكل صحيح عن طريق الضغط على

YouTube App Store Google Play

## Homework

| خانة الترجمة | خانة الملاحظات |
|---|---|
| ترجمة الجملة إذا لزم الأمر | كتابة ملاحظاتك |

### ضع كلمة مناسبة لوصف الصورة مكان النقط

1 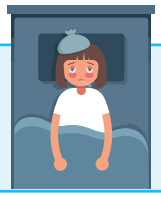

I skipped school because I have ..... .

2

It's good to always go for a ..... .

3

bored

Some kids are easily ..... .

4 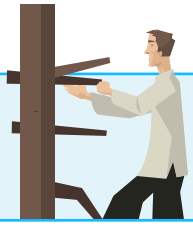

practice

Scott likes to ..... everyday.




تعلم اللغة الإنجليزية بشكل صحيح عن طريق الضغط على

YouTube App Store Google Play

5

Can you please look at the .....?

6

I think you need a pair of ..... .

7

How good is your .....?

8

It is ..... to push your friends.




تعلم اللغة الإنجليزية بشكل صحيح عن طريق الضغط على

YouTube App Store Google Play

## كلمات من النص

| Steal | Jewelry - Jewellry |
|---|---|
| يسرق | مجوهرات |

| Because لأن (يتبعها جملة كاملة) | Because of بسبب (يتبعها اسم) |
|---|---|
| We can't go out because it is raining. | We can't go out because of the rain. |

## Choose the best answers

1. I can't dig up the old plants ..... I'm too old and weak.

| a) because | b) because of |
|---|---|

2. Don't dig in the garden ..... I buried the jewelry there.

| a) because | b) because of |
|---|---|

3. John went to prison ..... his bad action.

| a) because | b) because of |
|---|---|

4. The police dug up the whole garden ..... John's letter.

| a) because | b) because of |
|---|---|




تعلم اللغة الإنجليزية بشكل صحيح عن طريق الضغط على

YouTube App Store Google Play

John stole some jewelry. He went to prison but the police couldn't find the jewelry. John's old mother visited him in prison. She said, "It's spring, and I wish I could plant my garden. I'm too old and weak to dig up the old plants." The next day, John wrote a letter to his mom. It said, "don't dig in the garden because I buried the jewelry there." Of course, the police read the letter. They dug up the whole garden but found nothing. John was happy. Because of him, the police were a big help to his mom.

John stole some jewelry. He went to prison but the police couldn't find the jewelry.

سرق جون بعض المجوهرات.
ذهب إلى السجن لكن الشرطة لم تعثر على المجوهرات.

John's old mother visited him in prison.

والدة جون المسنة زارته في السجن.

She said, "It's spring, and I wish I could plant my garden. I'm too old and weak to dig up the old plants."

هي قالت "إنه الربيع وأنا أتمنى لو كنت أقدر على زرع حديقتي "أنا كبيرة وضعيفة على الحفر لاستخراج النباتات القديمة.

The next day, John wrote a letter to his mom. It said, "don't dig in the garden because I buried the jewelry there."

في اليوم التالي، كتب جون خطاب إلى والدته قال، " لا تحفري في الحديقة لأنني دفنت المجوهرات هناك.

Of course, the police read the letter. They dug up the whole garden but found nothing.

بالطبع، قرأت الشرطة الرسالة، حفروا الحديقة بأكملها لكنهم لم يعثروا على شيء.

John was happy. Because of him, the police were a big help to his mom.

كان جون سعيداً، بسببه كانت الشرطة عوناً كبيراً لوالدته.




تعلم اللغة الإنجليزية بشكل صحيح عن طريق الضغط على

YouTube App Store Google Play

## Choose the best answers

1. What is the reading about?

| | |
|---|---|
| a) How John helped his mom. | b) How John hid the jewelry |
| c) How John helped the police. | |

2. John ..... bury the jewelry in the garden.

| | | |
|---|---|---|
| a) did not really | b) wanted to | c) asked his mom to |

3. What were the police looking for in the garden?

| | | |
|---|---|---|
| a) Money. | b) A statue. | c) Jewelry. |

## ضع الكلمات الآتية أمام التعريف الخاص بها أن وجد

Fresh | Bury | Jewelry | Rich

| | |
|---|---|
| To hide something in the ground. | |
| To try to hurt someone or something. | |
| Things like rings, earrings, necklaces, etc. | |
| Something that is made recently. | |




تعلم اللغة الإنجليزية بشكل صحيح عن طريق الضغط على

YouTube App Store Google Play

## Idiom Podium

### Dig some dirt up on someone

يفضح شخص ما

(يستخرج معلومات سلبية عن شخص ما ويكشفها)

- I have someone who can dig up some dirt on this guy.

- Now I know why were so nice to her. You were trying to dig up some dirt on her.

من المصطلح السابق ترجم ما يلي

(سأحاول فضح "مايك" لأنني أظنه سرق بعض المجوهرات)

.....

.....




تعلم اللغة الإنجليزية بشكل صحيح عن طريق الضغط على

YouTube App Store Google Play

## Homework

| خانة الملاحظات | خانة الترجمة |
|---|---|
| كتابة ملاحظاتك | ترجمة الجملة إذا لزم الأمر |

### ضع كلمة مناسبة لوصف الصورة مكان النقط

1

Didn't your parents tech you not to .....?

2 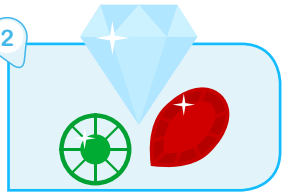

My friend has a lot of .....

3

visit

I'm going to ..... my friends today.

4

He used to be very strong, he is very ..... now.




تعلم اللغة الإنجليزية بشكل صحيح عن طريق الضغط على

YouTube App Store Google Play

5

letter

Can you help me send this .....?

6

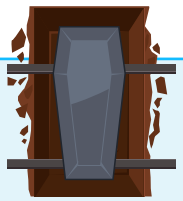

bury

I wonder what he is trying to ..... .

7

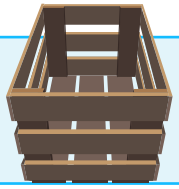

nothing

There is ..... in the box you gave me!

8

find

Help me ..... my keys, please. I lost them!




تعلم اللغة الإنجليزية بشكل صحيح عن طريق الضغط على

YouTube App Store Google Play